VOISINS VOISINES

Grand-Paris

ÉCOUTER
VOIR SORTIR
BOUGER
S'AMUSER
DÉCOUVRIR
TOUS LES
ÉVÈNEMENTS
DE L'HIVER

GUIDE DES
SPECTACLES
FESTIVALS
CONCERTS
EXPOS
THÉÂTRE

64 PAGES
D'ÉVASION EN
ÎLE-DE-FRANCE
ET DE SORTIES
PARISIENNES

N° 91 - HIVER
DÉCEMBRE
JANVIER
FÉVRIER
2019/2020

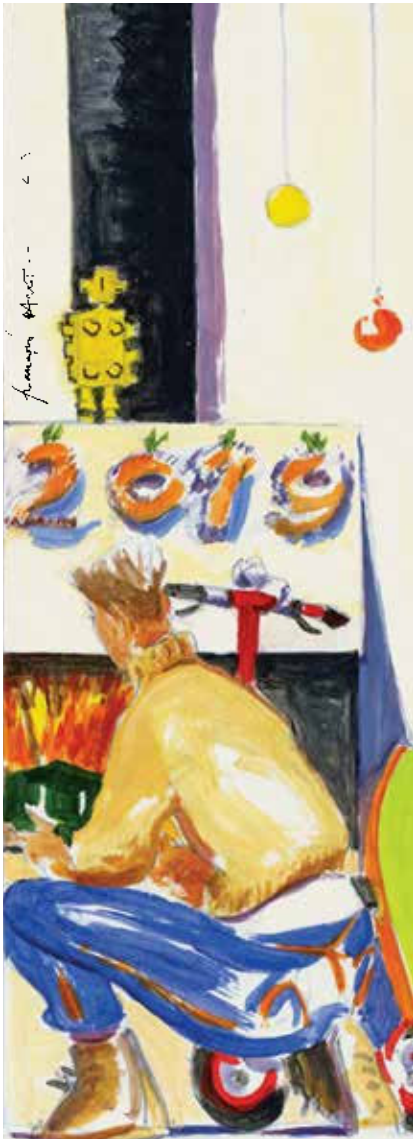

Evénements
Expositions
Inspirations

visitparisregion.com

VisitParisRegion

CRT/Rb - 11-2019. Photos CRT IDF - Gelot, Baetens, Capelle-Tourn

Voisins Voisines
Edité par Dénébola SARL
18 rue des Mariniers.
BP 36. Bois le Roi. 77590
Tél. 01 60 59 10 23
E-Mail : voisinsvoisines@wanadoo.fr
www.voisins-voisines-grand-paris.fr
SARL au capital de 7623 €
R.C.S. MELUN 420 989 428

Directrice de la publication
Rédactrice en chef
Annette Knapen

Conception graphique
sevillanes.studio@wanadoo.fr

Réalisation graphique
Sciocom@hotmail.com

Impression
Siep, 77590 Bois le Roi

Publicité **Voisins Voisines**
Tél. 01 60 59 10 23
voisinsvoisines@wanadoo.fr

Dépot légal à parution
ISSN : 1293-9048

La rédaction n'est pas responsable des textes, photos, illustrations et dessins publiés qui engagent la seule responsabilité de leurs auteurs. La reproduction même partielle des textes et illustrations publiés dans VoisinsVoisines est rigoureusement interdite. Ils sont la propriété exclusive de DENEBOLA qui se réserve tous droits de reproduction en France. Les noms des marques, les prix et les adresses qui figurent dans les pages rédactionnelles sont donnés à titre d'information sans but publicitaire. La rédaction n'est pas responsable de la perte ou détérioration des textes et photos envoyés ; les manuscrits non insérés ne sont pas rendus.

En couverture :
Illustrations de François DANET, *peintre à Quiberon, qui vous reçoit dans son atelier sur rendez-vous au 06 85 52 33 03.*

édito

Tous à table dans la plus pure tradition !

Vous n'en avez pas marre de la parano alimentaire ? Tout l'été, la presse nous a seriné sur le « bien manger », à tel point qu'il ne se passe pas un repas entre amis sans se poser de questions « Qu'est-ce qu'il est salé ce jambon, c'est normal ? Les tomates, elles sont vraiment bio ? Cette Coppa, elle est Corse, j'en doute ? Le raisin, il vient d'ici ou d'Espagne ? En circuit long alors !

Et le plaisir dans tout ça ? Y'en a plus ! Alors, on dit STOP, on s'autorise des écarts et on profite des fêtes de fin d'année pour se faire plaisir en famille, en grande tablée, autour de plats légendaires et réconfortants qui nous rappellent notre enfance... Place au homard, huîtres ou au foie gras, à l'incontournable dinde aux marrons, sans oublier la bûche, sans laquelle ce ne serait pas Noël. Et tant pis si ce n'est pas vegan, ni bio !

Toute l'équipe de Voisins Voisines vous souhaite bon appétit, joyeuses fêtes et bonne année 2020.

Annette Knapen

PHOTO DR

Hiver 2019

N°91

06 **MINI AGENDA**
RDV de l'hiver pour ne rien rater ici et là.

08 **T'ES OÙ LÀ ?**
Quatre lieux insolites.

10 **QUOI ? OÙ ? QUAND ?**
Hauts-de-Seine : « Les Colbert, ministres et collectionneurs »

12 **CITY BREAK**
Secrets de Noël à Bercy Village

14 **GRAND-PARIS ÉVÈNEMENTS : NE ZAPPEZ PAS**
L'évènement phare des 8 départements.

18 **GRAND-PARIS RENDEZ-VOUS CULTURE**
Théâtre, expos, concerts, festivals, spectacles de décembre, janvier, février

28 **PARIS BRANCHÉ**
Les lieux tendances de 9 h 00 à minuit

30 **ZAPPING INFOS**
Nos Happy News de l'hiver.

34 **DOSSIER NOËL**
Christmas Colors... Follement Roger&Gallet, Rouge Passion, Grand Bleu, Tendre Rose, Noir & Blanc, d'Or & d'Argent

44 **BLOG NOTES**
Must Parfums • Quoi de neuf ? mode-beauté-déco • Dressing pour elle • Adresses mode • Christmas Shopping Fontainebleau, Bois-le-Roi • Merci Chef • Jardiner • Su Doku des Almaniaks

INSPIRATIONS

N°03 EDITION 2019

DES IDÉES CADEAUX INSPIRÉES PAR LES BOUTIQUES DES MUSÉES

DÉCOUVREZ NOTRE SÉLECTION POUR LES FÊTES

OFFRE PRIVILÈGE* DE –20% SUR L'ENSEMBLE DES PRODUITS DES BOUTIQUES DES MUSÉES

*Hors livres (-5 %) et points rouges. Du mercredi 20 novembre au jeudi 5 décembre 2019.

©Claire Israel Photo

LOUVRE · PICASSO · MNAAG · MO · CHÂTEAU DE VERSAILLES · Centre Pompidou · GRAND PALAIS

mini **agenda** hiver

DÉCEMBRE

Dimanche 1er

CALENDRIER DE L'AVENT, C'EST PARTI !

Ce calendrier va maintenant accompagner les enfants (les adultes aussi !) pendant tout le mois de décembre et les aider à patienter jusqu'à la venue du Père Noël en ouvrant chaque jour une fenêtre et sa surprise. Aujourd'hui, il en existe pour tous les âges et toute la famille.

Mercredi 4

SALON DU CHEVAL DE PARIS, VILLEPINTE

Chaque année, près de 450 exposants et 2 000 chevaux sont rassemblés pour présenter différents univers... Les sports et de la compétition, l'éthologie équine et la santé, le monde du spectacle, la vente et l'élevage. À découvrir jusqu'au 8 décembre.

Vendredi 6

FÊTE DE LA SAINT NICOLAS

Le Saint Patron des écoliers. Déguisé, il va de maison en maison dans la nuit du 5 au 6 décembre pour demander aux enfants s'ils ont été obéissants. Les enfants sages reçoivent des cadeaux, des friandises et le compagnon de Saint Nicolas, le Père Fouettard s'occupe des méchants. Tradition encore très forte dans l'est de la France, en Belgique et en Hollande !

PHOTO DR

JANVIER

Mercredi 1er

LES OBJETS JETABLES EN PLASTIQUE INTERDITS

À partir d'aujourd'hui, les produits en plastique dits « à usage unique » sont interdits. A savoir, la vaisselle jetable dont gobelets, verres et assiettes, les bouteilles d'eau en plastique dans les cantines scolaires et les touillettes et pailles en plastique dans la restauration, la vente à emporter, les cantines et les commerces alimentaires, sans oublier les cotons-tiges..

Lundi 6

GALETTE DES ROIS

Il est d'usage de fêter l'Épiphanie autour d'une galette des Rois le dimanche précédent ou suivant le 6 janvier. L'objectif de ces festivités est de couronner un roi et une reine, à l'aide d'une pâtisserie contenant une fève...

Mercredi 8

SOLDES D'HIVER

À partir de cette année 2020, les soldes d'hiver et d'été dureront 4 semaines au lieu de 6 semaines et débuteront comme d'habitude dès 8h du matin pour se terminer le mardi 4 février 2020.

FÉVRIER

Dimanche 2

FÊTE DE LA CHANDELEUR

Cette fête chrétienne qui puise un certain nombre de ses traditions dans les survivances de rites païens très anciens est un joli prétexte pour faire sauter les crêpes !

Jeudi 6

JOURNÉE MONDIALE SANS TÉLÉPHONE MOBILE

Et si vous décidiez de déposer votre smartphone dans l'entrée de la maison avec la ferme décision de ne plus y toucher jusqu'au lendemain ? À faire en famille pour enfin profiter d'être ensemble !

Samedi 8

VACANCES

Allez, c'est reparti pour les vacances d'hiver avec retour le lundi 24 février à l'école et au boulot, au total 15 jours de farniente !

NOËL À BLANDY

UNE PARENTHÈSE ENCHANTÉE ET POÉTIQUE

SON ET LUMIÈRE, SPECTACLES, CONCERTS, ARTISANAT ET JEUX CHAQUE JOUR

ENTRÉE LIBRE ET GRATUITE
excepté pour le festival pain d'épices et papillotes

DU 20 DÉC. 2019 AU 4 JANV. 2020
AU CHÂTEAU DE BLANDY-LES-TOURS

Infos et programme sur chateau-blandy.fr

SEINE & MARNE
LE DÉPARTEMENT

CHÂTEAU DE BLANDY-LES-TOURS
PLACE FORTE DE CRÉATIONS

Département de Seine-et-Marne - Illustration : Spectaculaires - Licences n° 1-1087048 / 2-1087157 / 3-1087158 - Novembre 2019

t'es où là ?

4 lieux insolites...

Si le thé rare m'étais conté (75)

La cérémonie du thé est tout un art, Andromède et Persée, nouvelle maison de thés rares propose une sélection de thés grands crus venant en direct de producteurs asiatiques. Ces thés uniques sont présentés lors de « tea time culturel », cérémonies du thé privées dans une atmosphère unique grâce à la présence d'artistes, musiciens, conteurs... Enchanteur ! **Date et inscription sur www.andromedeetpersee.com et www.instagram.com/andromede.persee/?hl=fr**

Le Week-end détox anti-âge de Pascale Bizzari à Capo du Feno, Ajaccio (2A)

Envie de se faire du bien, de s'évader et méditer ? Direction Capo di Feno, petit paradis caché aux portes d'Ajaccio entre les mains de Pascale Bizzari. Star incontestée de l'Île de Beauté pour ses produits Fior di Luna, soins cosmétiques 100 % bio aux huiles essentielles d'immortelle, Pascale vous apprend les clés du bien-être sous toutes ses formes. Au programme, méditation sur la plage au coucher du soleil, balade botanique dans son jardin des délices, ateliers d'huiles essentielles et conférence sur la nutrition éco-responsable avec une nutritioniste. Le bonheur ! **+ d'info www.detox.corsica**

Balade en chiens de traineau dans la forêt de Fontainebleau (77)

Une balade comme celle-ci, vous ne l'oublierez jamais ! Assis à plusieurs – en famille ou entre copains- sur un kart à quelques cm du sol, Christian Perlwitz, le musher debout à l'arrière intime l'ordre du départ à sa meute de chiens. Et c'est parti pour plus d'1 h de balade à travers la forêt, ponctuée d'arrêt, de discutions et de câlins avec les huskys de Sibérie. On se croirait dans le Grand Nord à 1 h de Paris ! **+ d'info 06 32 68 82 26 et http://evasion-canine.fr**

Vivre dans la peau d'un dinosaure volant, oui c'est possible !

Après le musée du quai Branly, MK 2 VR poursuit Jurassic Flight son expérience immersive en réalité virtuelle. Allongé sur le ventre en chevauchant le Birdly, un incroyable simulateur de vol, on entre dans la peau de l'animal volant, et on survole une île où vivent stégosaures et autres diplodocus qui évoluaient dans les airs il y a plus de 150 millions d'années. **+ d'info http://mk2vr.com**

PHOTO DR/RICHARD BRIVES/ MICHEL LUCCIONI

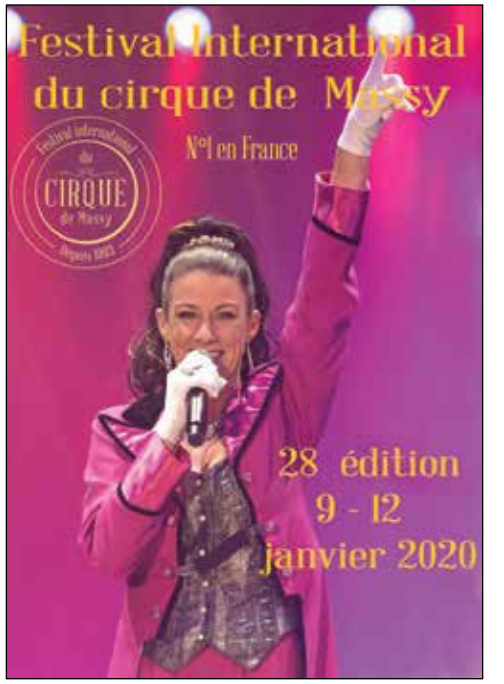

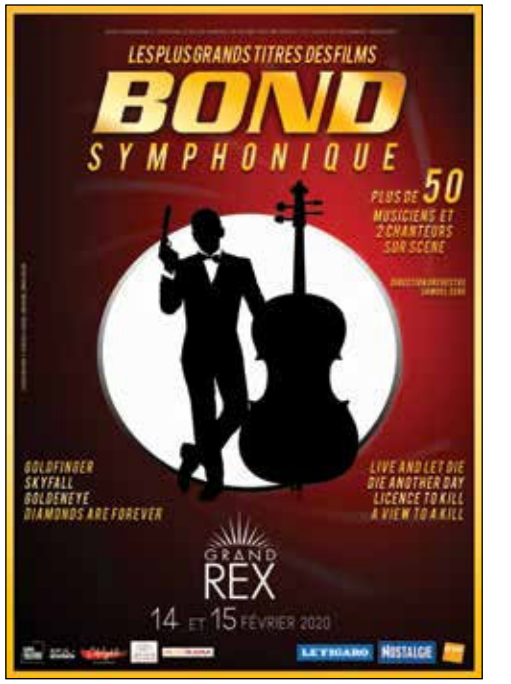

« Les Colbert, ministres et collectionneurs »

l'exposition hommage au Domaine départemental de Sceaux (92)

CRÉDIT PHOTO © RMN-GRAND PALAIS (MUSÉE DU LOUVRE) / FRANCK RAUX

Ce buste de Colbert réalisé par l'artiste Martin Van den Bogaert (1637-1694), dit Martin Desjardins, sera dans l'exposition grâce au prêt du musée du Louvre.

Pour célébrer les 400 ans de sa naissance, le Département des Hauts-de-Seine poursuit « l'Année Colbert » avec cette exposition intimiste qui nous présente l'homme privé à travers son Domaine et ses collections.

Colbert intime

Homme d'État célèbre, ombre agissante du Roi-Soleil, puissant, austère, au point d'être surnommé « le Nord » par la Marquise de Sévigné. L'exposition choisit de dépasser cette image pour présenter l'homme privé, moins connu. Colbert intime, est celui qui acheta le Domaine de Sceaux en 1670 pour lequel il fit appel aux plus grands artistes contemporains - André Le Nôtre, Claude Perrault, Charles Le Brun-pour l'aménagement des jardins, l'agrandissement des bâtiments et la décoration. Colbert intime, c'est aussi celui qui collectionne livres, manuscrits rares, monnaies antiques et médailles modernes, grandes sculptures de bronze et de marbre, meubles précieux.

Tel père, tel fils, tel clan

Lorsque Jean-Baptiste Colbert mourut, en 1683, Sceaux passa à son fils aîné, le marquis de Seignelay (1651-1690), qui entreprit d'agrandir le Domaine en confiant à Le Nôtre la réalisation d'un 2e projet d'aménagement, et à Jules Hardouin-Mansart la construction d'une orangerie pour y installer une partie de sa propre collection d'œuvres d'art, dont des peintures exceptionnelles de Carrache, Rubens, Poussin ou Mignard. Il faut savoir que Colbert fils fut l'un des plus grands amateurs de son temps, dans la lignée de son père et de l'ensemble du « clan ». Tous, et quelques autres, sont représentés dans l'exposition par quelques œuvres leur ayant appartenu.

Le long de l'exposition

L'exposition se tient principalement dans le château récemment rénové pour présenter les œuvres des collections de Colbert venant de France et d'Europe, Musée du Louvre, la Bibliothèque nationale de France, le Musée national des Châteaux de Versailles et de Trianon, le Rijksmuseum d'Amsterdam, le British Museum de Londres etc...

...Et du parcours

- **La Famille Colbert.**
- **La Naissance de Sceaux (nombreux dessins du National museum de Stockholm).**
- **Les collections de Jean-Baptiste Colbert.**
- **Les collections du marquis de Seignelay.**
- **Edouard Colbert, marquis de Villacerf, surintendant des Bâtiments du roi.**
- **Charles Colbert de Croissy et Jean-Baptiste Colbert de Torcy.**
- **Evêques et archevêques de la famille Colbert, bibliophiles et amateurs d'art.**
- **Charles Le Brun à Sceaux.**

Quand ? Du 13 décembre au 13 avril
Où ? Domaine départemental de Sceaux, 8 avenue Claude Perrault, 92330 Sceaux.
+ d'info www.domaine-de-sceaux.hauts-de-seine.fr

Secrets de Noël à Bercy Village

Une exposition fantastique, des spectacles et des animations féériques, il s'en passe des choses joyeuses à Bercy Village !

Chut, ne le répétez pas à vos kids, faites-leur la surprise.

1. IL ÉTAIT UNE FOIS « UNE FORÊT ET SES SECRETS »

Comme dans un conte de fée, Bercy Village enfile sa tenue de fête pour se parer d'illuminations inédites de Laurent Sanguinetti. On plonge littéralement dans une forêt mystérieuse à la rencontre d'un château fabuleux entouré d'animaux imaginaires et de personnages bienveillants. On s'y croirait ! **Quand ?** Jusqu'au 16 janvier.

2. DÉAMBULATION AVEC LA VALSE DES MANCHOTS

Sur échasses et chaussures à ressorts, trois manchots de la Compagnie Tubul ont raté le cargo assurant leur périple de retour au pôle nord. Ils décident alors l'impossible : rejoindre leurs congénères par leurs propres moyens. Auto-stop, marche à pied, glissades, tout est bon pour avancer sur cette banquise sèche et bétonnée vers le Grand Nord. Le tout sur danses burlesques et cascades pour offrir un spectacle tendre et généreux. **Quand ?** Samedi 7 et dimanche 8 décembre de 14 h à 18 h.

3. CONCERT DE NOËL INÉDIT AVEC ORPHÉE...

Let it Snow, Douce nuit, Last Christmas, Jingle Bell,... l'émouvant duo Margot & Paquito interprètent de nombreux morceaux à l'esprit des chœurs anglo-saxons dans l'ambiance joyeuse et scintillante des fêtes de fin d'année. **Quand ?** Samedi 14 et dimanche 15 décembre entre 14 h et 18 h.

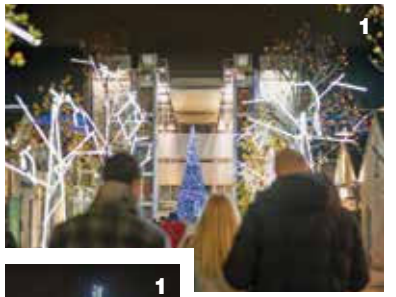

4. OÙ IL EST LE PÈRE NOËL ET SON LUTIN ?

Pas de panique les p'tits loups, il arrive de Laponie pour se glisser dans la cheminée de Bercy Village. Vous pourrez même l'apercevoir en train de déambuler dans la Cour Saint- Emilion accompagné son lutin. **Quand ?** Samedi 21 et dimanche 22 décembre de14 h à 18 h.

5. L'UNIVERS DE STAR WARS ENVAHIT LA COUR SAINT-EMILION

Baptisée « L'avenue des étoiles », cette exposition de photomontages autour de l'iconique saga Star Wars fait le buzz. On la doit au photographe Laurent Pons qui s'est amusé a incruster des maquettes des vaisseaux et personnages de la saga étoilée dans ses propres clichés des rues de Paris. Résultat ? Détonnant ! **Quand ?** Jusqu'au 20 janvier.

CADEAUX PAR-CI, CADEAUX PAR-LÀ... CHOU CHOU PIDOU !

Et pendant qu'ils s'émerveillent avec papa, éclipsez-vous avec la liste d'adresses du Père Noël pour les choyer à la Fnac, chez ID Kids, Nature & Découvertes, Søstrene Grene, Zing Pop Culture.

Quand ? Jusqu'au 20 janvier 2019. **Où ?** Cour Saint-Emilion - 75012 Paris. **+ d'info** 01 40 02 90 80 et www.bercyvillage.com

PHOTO DR

Découvrez la ZZénitude
Avec les Gîtes de Seine-et-Marne

Non loin de Paris à moins d'une heure de transport se cachent de petites merveilles...
Envie de flâner dans un magnifique jardin ou encore de vous prélasser au bord d'une piscine ? Pas de problème ! Les Gîtes de France sont là !

www.gites-seine-et-marne.com

De la maisonnette au duplex tropical,
cinq gîtes exotiques avec vue sur la mer dans un jardin de rêve

cocoetzabrico@wanadoo.fr
Mob. : 0690 67 71 73
Fix. : 0690 92 83 50
Gîte Coco & Zabrico
Trois-Rivières GUADELOUPE
cocoetzabrico.fr

Ne zappez pas...

75 PARIS

CHRISTIAN LOUBOUTIN S'EXPOSE AU PALAIS DE LA PORTE DORÉE Très belle rétrospective consacrée à la carrière du créateur à qui l'on doit l'iconique semelle rouge. Conçue comme une invitation à plonger dans l'univers foisonnant de Christian Louboutin, l'exposition explorera toutes les facettes d'une inspiration aux multiples références, dans un lieu qui est cher au créateur et qui a vu naître sa vocation à l'âge de 12 ans. Dès ses débuts, Christian Louboutin insuffle dans ses créations une grande richesse de motifs et de couleurs inspirés par son amour des arts et des autres cultures. Flamboyant, audacieux, ouvert sur le monde, généreux et parfois sulfureux, l'univers du créateur se nourrit d'une passion pour les voyages, de références au monde de la pop culture, du spectacle, de la danse, de la littérature et du cinéma. L'exposition met en scène la vision du créateur à travers quelques-unes des œuvres les plus précieuses issues de sa collection personnelle. Une large sélection de souliers sont présentés, et quelques projets inédits réalisés avec une poignée d'artistes. **Quand ?** Du 25 février au 28 juillet. **Où ?** 293, avenue Daumesnil - 75012 Paris.
+ d'info www.palais-portedoree.fr

77 SEINE-ET-MARNE

SPOT DE GLISSE À MEAUX & MERVEILLES ! Les patinoires, c'est un incontournable durant les fêtes. Elles surgissent de partout dans la capitale. Et en banlieue, il y a celle de Meaux qui se distingue de toutes les autres, car c'est tout le cœur de ville qui est en fête dans le cadre de « Meaux & Merveilles... et sa patinoire ». Les ruelles sont bondées, tout ce petit monde déambule joyeusement entre le village du Père Noël, La Foire Gourmande (du 29 nov. jusqu'au 1 déc.), les animations, la parade de Noël (samedi 14 déc.), le conte de Noël avec fontaines géantes (samedi 7 déc.), la descente du Père Noël suivie d'un feu d'artifice sur l'Hôtel de ville (samedi 21 déc. à 19 h), sans oublier la patinoire qui vous réserve quelques belles surprises! Installée sur la place Henri IV, elle s'étend sur 300 m² de glace pour patiner, se prendre pour Bryan Joubert, virevolter en famille et entre amis ! Et pour les fêtards, un dancing sur piste glacée vous attend pour des soirées DJ avec musique et spotlights de 19 h à 20 h 30 (les samedis 21/28 déc. et 4 janv.) de quoi glisser en tempo ! **Quand ?** Du 21 déc. 2019 au 5 janv. 2020. **Horaires** de 10 h à 19 h. **Les 24 et 31 déc.** de 10 h à 17 h 15 et **le 25 déc. et 1er janv. 2020** de 14 h 30 à 19 h.
+ d'info www.ville-meaux.fr

78 YVELINES

LE CYCLE RENOIR, CLAP DE FIN À CHATOU Pierre-Auguste Renoir a eu droit tout au long de l'année à de multiples évènements festifs à Saint Germain Boucles de Seine en l'honneur de son Centenaire. Pour terminer l'année en beauté, voici de quoi nourrir votre curiosité ! Délectez-vous en suivant l'une des conférences des Amis de la Maison Fournaise aux Rives de la Courtille. Régalez vos enfants avec l'atelier d'écriture concocté par la médiathèque de Chatou et l'exposition « Renoir dans l'œil des enfants ». Savourez les trois concerts dédiés à Renoir avec les musiques de Wagner, Debussy, Fauré, Ravel, Satie. Redécouvrez l'hommage du compositeur catovien Jean Françaix à Renoir dans une mise en scène originale mêlant musique, théâtre et projections. Côté expositions, ne manquez pas « Renoir, l'expérience immersive » par le Musée Fournaise à Chatou, « Renoir à Croissy » par le Musée de la Grenouillère à Croissy-sur-Seine et « D'un Renoir à l'autre » à la médiathèque de Chatou, qui vous fera également rencontrer Jacques Renoir, arrière-petit-fils du peintre et l'auteur et l'illustrateur de la bande-dessinée « D'un Renoir à l'autre ». **Quand ?** Durant le mois de décembre.
+ d'info www.seine-saintgermain.fr et www.chatou.fr

91 ESSONE

FESTIVAL INTERNATIONAL DU CIRQUE DE MASSY Une 28e édition pour le 1er Festival de cirque en France parmi les 5 premiers mondiaux, et toujours plus de surprises et de magie avec son lot de nouveautés. Imaginez un nouveau chapiteau sans mât avec une vision époustouflante pour 8 représentations à couper le souffle, dont la soirée de Gala du samedi. En piste, 17 numéros, plus de 70 artistes, 13 pays, les artistes mondiaux reconnus et les futures stars de demain en compétitions pour tenter de recevoir les célèbres prix Piste d'Or - Piste d'Argent - Piste de Bronze ainsi que le Prix du Président de la République, sans oublier le prix du Public. Autres surprises, la venue du clown vedette Tuga du Pérou, et celle d'Alexandre Lacey venu présenter son spectacle, reconnu comme un des meilleurs numéros de fauves au monde. Et pour accompagner cet éventail d'artistes, le spectacle est orchestré en live par Jean Ribul et ses 11 musiciens, présenté par Carrie Harvey, surnommée Madame loyale. C'est le RDV incontournable des amoureux du cirque traditionnel ! **Quand ?** Du 9 au 12 janvier. **Où ?** Parc Georges Brassens - 91300 Massy.
+ d'info et réservation www.cirque-massy.com & points de ventes habituels.

92 HAUTS-DE-SEINE

ÎLOT SYMPHONIES SACRÉES À LA SEINE MUSICALE Entre grandes œuvres spirituelles et voyages initiatiques, cet îlot réunit des pièces d'une rare densité. Cathédrales sonores de Heinrich Schütz, *Symphonie « Réformation »*, pèlerinage lyrique de Franz Liszt... tout tend vers le sacré avec de grandes pointures comme invités. Duncan Ward, 4e invité d'Insula Orchestra, ouvre le concert avec la célèbre Symphonie n° 39 de Wolfgang Amadeus Mozart puis s'attaque à la Messe en ut majeur de Ludwig van Beethoven. Roger Murano, le spécialiste de Franz Liszt, a le feu sacré dès qu'il s'agit d'interpréter le répertoire de ce grand romantique, dont « Les Années de pèlerinage ». Geoffroy Jourdain et les « Cris de Paris » déploient dans ce concert toute la variété de couleurs de Heinrich Schütz. David Kadouch aime le chiffre 5, il interprète « L'Empereur » le 5e Cinquième concerto pour piano de Beethoven, puis la « Cinquième symphonie » de Felix Mendelssohn. Autour de ce magnifique programme, il y aura des rencontres avec un/une musicologue pour les passionnés. **Quand ?** Du 23 au 26 janvier 2020. **Où ?** Île de Seguin - 92100 Boulogne Billancourt.
+ d'info www.laseinemusicale.com

93 SEINE-ST-DENIS

FOIRE DES SAVOIR-FAIRE SOLIDAIRES À SEINE-SAINT-DENIS La foire des savoir-faire solidaires... C'est quoi ? C'est une vitrine insolite et populaire. Elle met à l'honneur le beau, le créatif et le solidaire des habitants. La foire matérialise la coopération entre ces personnes porteuses de savoir-faire et de métiers complémentaires. Ici, tout se travaille, se récupère et se transforme : le cuir, le tissu, le carton, le verre, les métaux bruts, les aliments, les images et les sons. La création est partout ! Au programme, une exposition-vente d'une cinquantaine d'artisans créateurs dans les domaines du textile, accessoires de mode, bijoux, objets déco, produits issus du commerce équitable. Des ateliers manuels animés par des artisans, l'occasion unique d'expérimenter une technique artisanale et artistique. Egalement, des démonstrations de métier d'art réalisées par des professionnels qui vous permettront de découvrir les métiers des exposants. Enfin, tout ce petit monde se retrouve au Café Village, un espace d'échange dans une ambiance chaleureuse et conviviale. **Quand ?** Du 13 au 22 décembre. **Où ?** Parvis de la Basilique - 1, rue de la Légion d'Honneur - 93200 Saint-Denis.
+ d'info www.foiresavoirfaire.com et www.plainecommune.fr

PHOTO DR/WILLY LABRE

94 VAL-DE-MARNE

ANDRÉ KERTÉSZ « MARCHER DANS L'IMAGE » MAISON DE LA PHOTOGRAPHIE ROBERT DOISNEAU, GENTILLY André Kertész (1894-1985) compte parmi les regards qui ont ouvert des chemins nouveaux dans la photographie du 20e siècle. Dès 1930, il se dote d'un Leica. Avec cet appareil, l'œil du photographe ne se concentre plus sur un dépoli, mais se projette dans un cadre qui se juxtapose à son champ de vision. En emmenant ce boîtier dans les rues de Paris, les terrains vagues de banlieue et les chemins de campagne, Kertész invente une démarche qui va ouvrir la voie à de nombreuses vocations de photographe : la déambulation photographique. L'exposition propose de remonter à ce moment de la prise de vue et d'observer ces quelques pas de Kertész auprès de ceux qu'il photographie. D'un déclenchement à l'autre, vous découvrirez ses lieux et ses sujets de prédilection, ses distances et ses angles d'approche, les motifs et les correspondances qui l'inspirent, ses moments d'affût ou de persévérance, et serez ainsi invités à mieux sentir comment le regard pense à l'instant du déclenchement. **Quand ?** Du 22 novembre au 9 février. **Où ?** 1, rue de la Division du Général Leclerc - Gentilly.

+ d'info www.maisondoisneau.agglo-valdebievre.fr

PHOTO DR/WILLY LABRE

Fontainebleau

JAZZ AU théâtre

8e édition

5, 6 et 7 décembre 2019

jeudi 5 déc.
Dominique Fils-Aimé
Kyle Eastwood

vendredi 6 déc.
Laurent Coulondre
Judi Jackson

samedi 7 déc.
Bloom
Jowee Omicil

www.festivaldjangoreinhardt.com

© Photo Shutterstock
© Caractère Faune, Alice Savoie/Cnap
@ Graphisme: Emilie Thomas

95 VAL-D'OISE

PARIS IMAGES DIGITAL SUMMIT C'est le rendez-vous incontournable des effets spéciaux au cinéma ! Après avoir accueilli Dennis Muren, « l'homme aux 9 Oscars », et rendu hommage à Joe Letteri, Phil Tippett et John Knoll, le Centre des arts présente la 6e édition du PIDS 2020. Au programme : des images inédites des films événements de la saison 2019-2020, des études de cas sur les secrets de fabrication des dernières grandes productions internationales, des tables rondes et des débats autour des enjeux économiques, technologiques et créatifs du secteur, des rencontres avec ceux qui fabriquent les images de demain (réalisateurs, superviseurs d'effets visuels, producteurs), des avant-premières et des master-classes, des stands de démo et des ateliers pour découvrir tous les secrets des magiciens de l'image, et même des ateliers enfants + parents/enfants. Parmi les temps forts, Genie Awards, la grande soirée de remise de prix ouvrant la manifestation, en présence d'une figure majeure des effets visuels, de renommée internationale, dont nous ne dévoilerons pas son nom, c'est une surprise ! **Quand ?** Du 29 janvier au 1er février. **Où ?** Centre des Arts.

+ d'info www.parisimagesdigitalsummit.com

UN MERVEILLEUX
NOËL À MELUN
DÈS LE 30 NOVEMBRE

transdev the mobility company
INDIGO
melun

… **À PARTIR DU 29 NOVEMBRE JUSQU'AU 5 JANVIER** FESTIVITÉ **MEAUX FAIT DES MERVEILLES (77)** Dans le cadre de « Meaux et Merveilles » (voir notre rubrique Ne Zappez Pas) beaucoup d'autres événements vous attendent : collecte de jouets de la Croix Rouge, balades à dos d'ânes, ateliers pour les kids, chasse au trésor animée par 3 personnages de la Reine des neiges, performances de sculpture sur glace, sans compter la descente du Père Noël suivi d'un feu d'artifice. Joli programme !
+ d'info www.ville-meaux.fr

… **JUSQU'AU 31 MARS** EXPO **SEMPÉ, ITINÉRAIRE D'UN DESSINATEUR D'HUMOUR, ATELIER GROGNARD À RUEIL-MALMAISON (92)** L'exposition rétrospective présente plus de 200 dessins originaux, dont une grande majorité d'inédits qui permettent de reconstituer l'étonnant parcours d'un travailleur opiniâtre. **+ d'info www.villederueil.fr**

… **DU 30 NOVEMBRE AU 26 JANVIER** SPECTACLE **MON PREMIER LAC DES CYGNES, THÉÂTRE MOGADOR (75)** Redécouvrez le ballet légendaire du Lac des Cygnes adapté et conté pour le plaisir des familles. Une histoire simplifiée en deux actes avec un narrateur, qui contera l'histoire mythique du Lac des Cygnes pour accompagner la troupe de danseurs sur la chorégraphie de Karl Paquette, danseur étoile de l'Opéra et la musique de Piotr Ilitch Tchaïkovski. **+ d'info www.theatremogador.com**

… **DU 2 DÉCEMBRE AU 5 JANVIER** FESTIVITÉ **NOËL À ENGHIEN-LES-BAINS (95)** C'est toute la ville qui est en fête, et à chaque jour son spectacle et sa surprise comme le Calendrier de l'Avent et ses spectacles tous les soirs pour les kids, le Festival « Plein les Mirettes » pour les 3/12 ans, le Village sous la neige avec sa piste de luge pour toute la famille, le Marché solidaire pour faire une bonne action, les projections monumentales en vidéomapping qui vont vous éblouir, sans compter les nombreux concerts de musique classique à l'Eglise Saint-Joseph dont un récital de musique sacrée le 24 décembre. **+ d'info www.ot-enghienlesbains.fr**

… **MARDI 3 DÉCEMBRE** ATELIER **« CAFÉ LOUVRE » AU MUSÉE DE MELUN (77)** Dans le cadre du « Pack Louvre » Melun organise des ateliers, dont une rencontre-discussion avec une médiatrice du Louvre autour des oeuvres du Musée, sur la thématique La figure de la femme artiste + visite de l'exposition De Chapu à Rodin. La danse : une sculpture du corps.

… **DU 5 AU 8 DÉCEMBRE** ÉQUITATION **LONGINES MASTERS DE PARIS, PARC DES EXPOSITIONS DE PARIS-NORD (93)** Avis aux passionnés d'équitation et de sauts d'obstacles ! Ne manquez pas le Longines Masters de Paris qui rassemble les meilleurs cavaliers du monde. Au programme, des spectacles uniques, des expositions d'art contemporain, de la gastronomie étoilée, des activités pour les enfants et bien sûr des after parties.
+ d'info www.longinesmaster.com

… **MARDI 10 DÉCEMBRE** HUMOUR **BRUNO SALOMONE, THÉÂTRE DES ARCADES, BUC (78)** Pour le premier one-man-show d'anticipation ! Nous sommes dans une émission de télévision, du futur, un futur proche, presque déjà là. Bruno Salomone y joue tour à tour : son animateur puissant et mégalo, ses chroniqueurs avant-gardistes, ses invités de choix. Des chansons décalées, des rubriques improbables, des météos surréalistes, des pubs extravagantes... jusqu'au moment où tout bascule...
+ d'info www.mairie-buc.fr

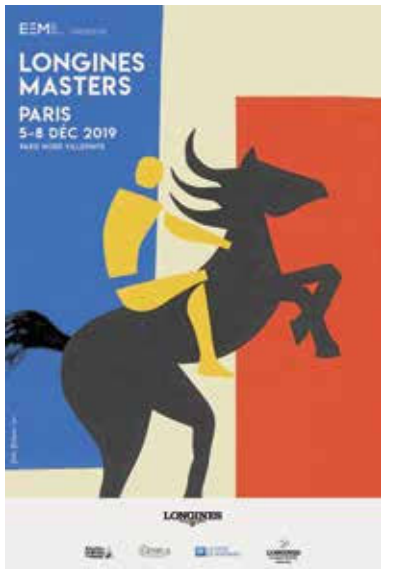

… **DU 11 DÉCEMBRE AU 9 MARS** EXPO **SOULAGES AU LOUVRE (75)** Le musée du Louvre consacre en fin d'année une rétrospective à Pierre Soulages, le roi du noir, dans son prestigieux Salon Carré, situé entre la Galerie Apollon et la Grande Galerie. À découvrir pour tous ceux qui ne connaîtraient pas encore la complexité du travail de l'artiste.
+ d'info www.louvre.fr

… **DU 12 DÉCEMBRE AU 20 MAI** EXPO **SARAH SZE À LA FONDATION CARTIER (75)** Fidèle à sa tradition d'accompagnement des artistes sur le long cours, la Fondation Cartier invite de nouveau l'artiste américaine, qu'elle avait révélée au public en 1999, à investir ses espaces avec deux nouvelles installations immersives.

… **DU 13 AU 29 DÉCEMBRE** FESTIVITÉ **MARCHÉ DE NOËL PARIS NOTRE DAME (75)** Élu en 2017 le marché de Noël le plus charmant de Paris, Le Marché de Noël Paris Notre Dame aura bien lieu malgré les malheurs de la cathédrale. Installé à quelques pas du Parvis, aujourd'hui accessible, vous découvrirez des cadeaux crées à la main : céramiques, bougies, savons, écharpes, objets en verre, en bois, bijoux, jouets, tableaux mouvants en sable... Et quand vient le soir, le fameux Glögg, nommé meilleur vin chaud de Paris, vous brûlera les doigts au son d'un groupe de Jazz ou d'un duo de vieilles chansons françaises...
+ d'info www.marche-de-noel-paris-notre-dame.fr

… **SAMEDI 14 DÉCEMBRE** THÉÂTRE **POURVU QU'IL SOIT HEUREUX, THÉÂTRE DU LUXEMBOURG, MEAUX (77)** Laurent Ruquier revient au théâtre avec une nouvelle comédie, et cette fois, il nous parle de la famille ! Un spectacle drôle, même très drôle et émouvant avec Francis Huster, Fanny Cottençon et Louis Le Barazer à ne pas manquer.
+ d'info www.theatre-meaux.fr

… **LES 14 ET 15 DÉCEMBRE** EVÈNEMENT **CULTURE AU QUAI S'AMARRE AU CARREAU DU TEMPLE (75)** Nouvelles dates, nouveau lieu et nouvel objectif : mettre l'offre culturelle et de loisirs de qualité au cœur des fêtes de fin d'année auprès des franciliens avec pas moins de 200 exposants pour un raz-de-marée culturel. Culture au Quai, c'est aussi un festival, avec une centaine d'animations : extraits de spectacles, ateliers d'initiation à la pratique artistique, rencontres avec ceux qui font la culture. Gratuit et ouvert à tous. **+ d'info www.www.culturequai.com**

… **DIMANCHE 15 DÉCEMBRE** HUMOUR **MICHÈLE BARNIER, THÉÂTRE JACQUES PRÉVERT, AULNAY-SOUS-BOIS (93)** L'humoriste revient dans son nouveau spectacle « Vivre demain ». Frais et drôlissime, mais aussi tout en tendresse et simplicité ! **+ d'info 01 48 79 63 63**

… **DU 20 DÉCEMBRE AU 29 MARS** EXPO **JEUNES PHOTOGRAPHES DE LA BOURSE DU TALENT, BNF (75)** Chaque année depuis 2006, la BnF dévoile les images réalisées par les jeunes photographes lauréats de la Bourse du Talent. Cette manifestation permet au public de découvrir de nouveaux talents mais aussi les nouvelles lignes de force de la photographie contemporaine. **+ d'info www.bnf.fr**

PHOTO DR

… **DU 13 AU 28 JANVIER** THÉÂTRE **ZOOM D'HIVER AU THÉÂTRE DE VANVES (92)** Initié il y a deux ans, ZOOM d'Hiver est désormais le temps fort théâtre de la saison culturelle. Cette 3e édition continue son exploration du jeune théâtre contemporain avec 10 propositions, réparties sur 13 représentations. **+ d'info www.theatre-vanves.fr**

… **DU 13 JANVIER AU 8 FÉVRIER** FESTIVAL **FAITS D'HIVER EN ÎLE DE FRANCE** Le festival de danse propose pour sa 22e édition, 36 représentations, 12 créations, 1 première en France et 12 lieux de diffusion Paris/Banlieue. Cette année, les femmes chorégraphes et interprètes sont à l'honneur donnant mille visages à leurs univers. Enfin, clôture avec Blitz, festival de la micro performance, où le chorégraphe Bernard Montet a carte blanche. **+ d'info www.faitsdhiver.com**

… **DU 14 JANVIER AU 15 MARS** EXPO **LAUDINE NOUGARET « LE SON ET LE CINÉMA DE RAYMOND DEPARDON » BNF (75)** On associe l'oeuvre de Raymond Depardon à la photographie et au cinéma. C'est précisément le son dans le cinéma de Raymond Depardon qu'explore cette exposition. Des appareils (caméras, enregistreurs, micros...) illustrent l'évolution des techniques de prises de vues, ainsi que les prises de son de Claudine Nougaret, de l'analogique au numérique. **+ d'info www.bnf.fr**

… **DU 15 AU 20 JANVIER** SPECTACLE **LES ENFOIRÉS DE RETOUR À L'ACCORHOTELS ARENA (75)** Les Enfoirés retrouvent la capitale pour sept concerts au profit des Restos du Cœur. Ils seront une quarantaine d'artistes à se produire sur scène, dont Claire Keim, Christophe Willem, Jenifer, Lorie, Soprano, Patrick Fiori ou encore Zazie. **+ d'info www.enfoires.fr**

… **DU 15 AU 21 JANVIER** GRAND ÉCRAN **FESTIVAL CINÉMA TÉLÉRAMA (75)** Cette manifestation, unique par sa dimension nationale, est devenue, au fil des ans, un événement important du début d'année, permettant une nouvelle exposition d'envergure pour des films d'auteur importants de l'année écoulée. À voir dans les salles Art et Essai une sélection des 15 « meilleurs films de l'année », et un coup de coeur Jeune Public à un tarif de 3,50 € sur présentation du pass dédié à la manifestation. **+ d'info www.telerama.fr**

… **DU 15 JANVIER AU 15 FÉVRIER** FESTIVAL **LES SINGULIERS, 104 PARIS (75)** Le festival met en lumière des personnalités singulières qui s'essaient à des créations à la frontière de leurs disciplines habituelles - danse, théâtre, musique, arts visuels, performances. **+ d'info www.104.fr**

… **DU 16 JANVIER AU 29 MARS** EXPO **LISE DÉRAMOND-FOLLIN « ON IRA CUEILLIR DES SOLEILS LA NUIT » MAISON DES ARTISTES, NOGENT-SUR-MARNE (94)** L'exposition consacrée à la réalisatrice et auteure Lise Déramond-Folli prend le titre de l'un de ses films « On ira cueillir des soleils la nuit ». Elle retrace l'univers cinématographique de cette téléaste prolifique, à travers des documents de travail, des photographies de tournage et de plateau, des objets-souvenirs et certains de ses films. **+ d'info www.fondationdesartites.fr**

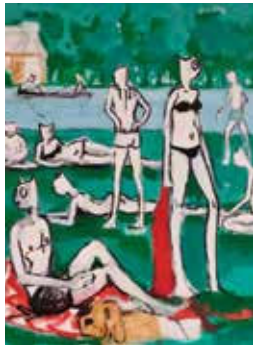

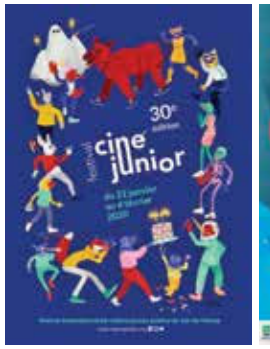

… **DU 16 JANVIER AU 5 AVRIL** EXPO **Ô SAISONS, Ô CHATS, MABA, NOGENT-SUR-MARNE (94)** Exposition inédite consacrée à Alain Séchas. Peintures et dessins sont dévoilés pour la première fois pour se déployer au sein des espaces d'exposition du centre d'art, jouant avec l'imaginaire de la bourgeoisie de la fin du XIXe siècle qui se dégage du lieu. Mélancolie, oisiveté et attention portée au passage du temps traversent les œuvres présentées et les états émotionnels de ses personnages. **+ d'info www.fondationdesartistes.fr**

… **SAMEDI 18 JANVIER** SPECTACLE **« LES FOUTEURS DE JOIE : DES ÉTOILES ET DES IDIOTS » THÉÂTRE DU VAL D'OSNE À SAINT-MAURICE (94)** Les Fouteurs de Joie, c'est un quintette acoustique, un boys band français talentueux qui répand la joie depuis une vingtaine d'années. Pour leur 3e création, les cinq compères font fort. **+ d'info www.ville-saint-maurice.com**

… **DU 22 JANVIER AU 4 FÉVRIER** FESTIVAL **CINÉ JUNIOR DANS LE VAL-DE-MARNE (94)** Ciné Junior fête ses 30e ans dans 55 lieux du Val-de-Marne! Préparez-vous à vivre une quinzaine riche en découvertes : courts et longs métrages en compétition, thématique autour de la fête, rétrospective anniversaire avec des films marquants du festival, ciné-concert et ciné-dessiné en création, programmes inédits dès 2 ans, ateliers, exposition, animations et surprises ! **+ d'info www.cinemapublic.org**

… **DU 24 AU 26 JANVIER** FESTIVAL **LES FOUS RIRES DE COURBEVOIE (92)** Les huit meilleures compagnies de théâtre amateur d Île-de-France vous donnent rendez-vous pour le week-end théâtral le plus drôle de l année ! Et pour célébrer les cinq ans du festival, vous êtes convié à l'apéro au cabaret jazz club. **+ d'info www.lesfousriresdecourbevoie.fr**

… **DU 29 JANVIER AU 31 MAI** EXPO **LES CONTES ÉTRANGES DE N.H. JACOBSEN, MUSÉE BOURDELLE (75)** La première exposition en France consacrée à Niels Hansen Jacobsen (1861-1941) nous entraîne dans l'univers étrange et onirique du sculpteur et céramiste danois jusqu'aux contes d'Andersen. **+ d'info www.bourdelle.paris.fr**

… **DU 30 JANVIER AU 10 MAI** EXPO **CLAUDIA ANDUJAR « LA LUTTE YANOMAMI » FONDATION CARTIER (75)** C'est la plus vaste exposition jamais consacrée à l'œuvre de la grande photographe brésilienne Claudia Andujar qui, depuis les années 1970, a dédié sa vie à la photographie et à la défense des Yanomami, peuple amérindien parmi les plus importants de l'Amazonie brésilienne. **+ d'info www.fondationcartier.com**

… **VENDREDI 31 JANVIER** CONCERT **AITCH À LA BOULE NOIRE (75)** Aitch est désormais partout en Angleterre et ses entrées au Top 10 des singles, (notamment avec « Straight Rhymez » et « Taste (Make It Shake) », ont été fracassantes. Aujourd'hui le rappeur est prêt à passer à la vitesse supérieure. **+ d'info www.laboule-noire.fr**

… **DU 31 JANVIER AU 8 FÉVRIER** THÉÂTRE **11e RENCONTRES THÉÂTRALES DE BUC (78)** Deux week-ends et un mercredi de théâtre pour cette 11e édition. Au long des 6 représentations, un itinéraire des classiques aux auteurs contemporains, des grands textes aux créations, des moments de culture et de détente pour tous, kids compris. **+ d'info www.mairie-buc.fr**

PHOTO DR

… **DIMANCHE 2 FÉVRIER** KIDS **ESCAPE GAME « LES BRIGADES DU MUSÉE » MUSÉE DE LA GRANDE GUERRE, MEAUX (77)** À l'occasion du Salon du jeu d'histoire, le musée de la Grande Guerre propose aux visiteurs, petits et grands, de découvrir de multiples univers de jeux ! Des escapes games, des jeux de plateau, des jeux d'histoire aux magnifiques décors et figurines vous attendent. Les salles thématiques du musée se transforment en salles de jeux grandeur nature où il vous faudra résoudre des énigmes, en 30 minutes maximum, pour déjouer les plans du machiavélique personnage n° 5 ! **Réservation en ligne www.museedelagrandeguerre.eu**

… **DIMANCHE 2 FÉVRIER** SPECTACLE-KIDS **UN PETIT HUBLOT DANS LE CIEL, ESPACE DES ARTS, LES PAVILLONS-SOUS-BOIS (93)** Un petit hublot de ciel est un spectacle qui nous invite à contempler la nature. La lanterne vive projette la lumière d'une aurore et c'est la vie animale qui commence... Un arbre se dresse puis se transforme en écrevisse qui s'efface dans le sable, un oiseau s'envole... Le tout en musique (contrebasse, flûte traversière, tambour, gong, buthang, grelots). À partir de 5 ans avec petit déjeuner offert avant le spectacle ! **+ d'info www.espace-des-arts.fr**

… **DU 5 AU 9 FÉVRIER** SALON **RÉTROMOBILE, PORTE DE VERSAILLES (75)** Rétromobile est le rendez-vous des passionnés de voitures anciennes et des collectionneurs qui chinent au milieu de fascinants modèles. On y voit en effet des voitures anciennes aussi étincelantes qu'aux temps jadis, et les mordus y trouvent les pièces de collection et accessoires les plus originaux et les plus rares. Ne pas manquer la vente aux enchères ni la bourse des collectionneurs.

… **DU 18 FÉVRIER AU 8 MARS** CONCERT **MADONNA MADAME X TOUR AU GRAND REX, PARIS (75)** La reine de la pop annonce son retour avec la publication de son nouvel opus « Madame X ». Particulièrement influencée par sa vie à Lisbonne au Portugal ces dernières années, Madame X est une collection de 15 titres inédits célébrant la longue carrière de Madonna ainsi que sa relation avec la musique et la culture latine. **+ d'info madonna.livenation.com**

… **LES 21 ET 22 FÉVRIER** SPECTACLE **TIC TAC DANI LARY AU CASINO DE PARIS (75)** Faiseur de rêves et magicien de la démesure, Dani Lary revient avec un show familial unique. Un voyage dans le temps où il racontera son incroyable histoire, celle d'un enfant de 8 ans, rêveur dans l'âme, prêt à tout pour devenir magicien et qui s'est imposé aujourd'hui comme l'une des références mondiales de la Grande Illusion. **+ d'info www.casinodeparis.fr**

… **DU 22 FÉVRIER AU 1er MARS** SALON **SALON INTERNATIONAL DE L'AGRICULTURE, PORTE DE VERSAILLES (75)** C'est le rendez-vous annuel des agriculteurs et des passionnés du terroir français pour découvrir les hommes, les animaux, les produits et les méthodes de travail dans les campagnes. On y voit vaches, taureaux, chevaux, et même quelques chiens et chats, on y déguste mille et une spécialités des régions françaises et des DOM-TOM, on y découvre la flore, les techniques de jardinage, on trouve même des produits de beauté ; on y voit enfin la diversité des métiers de l'agriculture. **+ d'info www.salon-agriculture.com**

… **DU 26 FÉVRIER AU 15 MARS** EXPO **POP UP, MINIARTEXTIL AU BEFFROI DE MONTROUGE (92)** Entre artisanat et design, cette exposition internationale d'art textile contemporain est unique en son genre. Initiée à Côme, la capitale historique italienne de la soie, elle rappelle que le textile est un médium majeur dans l'art contemporain. Miniartextil présente des œuvres « mini-textiles » et de grandes installations monumentales. Au programme, exposition de plus de 60 œuvres de 60 artistes internationaux, des visites guidées gratuites les dimanches, et un parcours hors-les-murs dans des galeries et lieux culturels parisiens partenaires. **+ d'info www.ville-montrouge.fr**

… **DU 27 FÉVRIER AU 30 AOÛT** EXPO **1940 LES PARISIENS DANS L'EXODE, MUSÉE DE LA LIBÉRATION DE PARIS – MUSÉE DU GÉNÉRAL LECLERC –MUSÉE JEAN MOULIN (75)** Pour sa 1er exposition temporaire dans son nouvel écrin, le musée traite de l'exode des parisiens au cours de la Seconde Guerre mondiale. L'objectif est de raconter la fin brutale, en quelques semaines, d'une société pourtant bien organisée, et de porter la réflexion sur l'expérience des réfugiés. **+ d'info www.museeliberation-leclerc-moulin.paris.fr**

… **JEUDI 27 FÉVRIER** SPECTACLE **JEAN-MARIE BIGARD À L'OLYMPIA (75)** En juin 2020, Jean-Marie Bigard arrêtera définitivement sa carrière solo, il compte bien pouvoir offrir un dernier spectacle à tous et pour tous. **+ d'info www.olympiahall.com**

… **DU 28 FÉVRIER AU 31 DÉCEMBRE 2020** EXPO **VOYAGES DE LA MÉDITERRANÉE, ATELIER DES LUMIÈRES (75)** De Monet à Chagall en passant par Renoir, Picasso et Matisse, l'Atelier des Lumières réunit un escadron royal d'artistes autour du thème de la méditerranée avec plus de 500 toiles numérisées allant de l'impressionnisme au modernisme. Une exposition numérique retrace la fascination pour la méditerranée des génies de la peinture. **+ d'info www.atelier-lumieres.com**

… **SAMEDI 29 FÉVRIER** KIDS **CONCERTO POUR DEUX CLOWNS, THÉÂTRE DES ARCADES, BUC (78)** Au programme des Rois Vagabonds : Vivaldi, Strauss, Bach... Mais les musiciens sont des clowns. Mime, acrobaties, musique, quelques mots à peine. on est surpris, on s'émerveille, on rit, on est ému. **+ d'info www.mairie-buc.fr**

… **SAMEDI 29 FÉVRIER** SPECTACLE **CARTE POSTALE DU PORTUGAL, AU CIRQUE BORMANN (75)** Dans une atmosphère intimiste et chaleureuse, le spectacle Carte Postale du Portugal vous fera voyager au cœur de Lisbonne, Porto, Coimbra, sur des airs de Fado et de chansons populaires portugaises. Portée sur scène par Pedro Alves, la voix portugaise de France avec la jeune fadiste Mara Pedro, la princesse du fado, et Linda de Suza, la star aux multiples succès. 3 générations, 3 univers : le fado, la chanson et la musique populaire ! **+ d'info www.cirqueborbormann.fr**

PHOTO DR

… **DU 27 NOVEMBRE AU 7 DÉCEMBRE** OPÉRA **LES NOCES DE FIGARO, THÉÂTRE DES CHAMPS ELYSÉES (75)** Ces nouvelles Noces de Figaro sont l'occasion pour Jérémie Rhorer de revenir à Wolgang Amadeus Mozart et pour le cinéaste américain James Gray de faire ses 1ers pas de metteur en scène d'opéra. **+ d'info www.theatrechampselysees.fr**

… **DU 28 NOVEMBRE AU 1er JANVIER** COMÉDIE MUSICALE **UN AMERICAIN À PARIS, THÉÂTRE DU CHÂTELET (75)** Créée au Théâtre du Châtelet et récompensée par 4 Tony Awards, la comédie musicale chorégraphiée et mise en scène par Christopher Wheeldon retrouve les planches qui l'avaient vue naître 5 ans plus tôt. **+ d'info www.chatelet.com**

… **DU 29 NOVEMBRE AU 29 DÉCEMBRE** SPECTACLE **WAR HORSE, LA SEINE MUSICALE (92)** War Horse retrace l'histoire touchante du jeune Albert et de son cheval Joey, sur fond de Première Guerre mondiale. Sur scène, 34 comédiens et chanteurs composent cette grande fresque historique empreinte d'émotion aux côtés de marionnettistes de talent qui donnent vie à des chevaux plus vrais que nature ! **+ d'info www.laseinemusicale.com**

… **DIMANCHE 1er DÉCEMBRE** HOMMAGE **« UN SOIR À L'OLYMPIA » JOURNÉE DÉDIÉE À JOHNNY HALLYDAY À L'OLYMPIA (75)** À midi, dans l'après-midi et à 20 h la salle accueillera 3 séances (12 h - 16 h et 20 h) sous la forme d'une projection de films sur le taulier à l'Olympia, et ce sera Johnny le maître de cérémonie à travers performances inédites et interviews sur sa relation affective avec cette salle où il s'est produit 266 fois ! **+ d'info www.olympiahall.com**

… **DU 4 AU 15 DÉCEMBRE** FESTIVAL-KIDS **TOUT'OUÏE, LA FERME DU BUISSON (77)** Pour sa 7e édition, le Festival vous emmène pour de nouvelles aventures musicales inédites ! Toujours plus créatif, toujours plus musical, le RDV itinérant des petits (et des grands) n'a pas fini de vous surprendre. Rendez-vous à Champs-sur-Marne, Lognes, Noisiel, Torcy, Collégien, Les Passerelles, Pontault-Combault et Chelles. **+ d'info www.lafermedubuisson.com**

… **DU 5 AU 7 DÉCEMBRE** FESTIVAL **JAZZ AU THÉÂTRE, THÉÂTRE MUNICIPAL FONTAINEBLEAU (77)** C'est la version hiver du Festival Django Reinhardt, le festival Jazz au Théâtre accueillera sa 8e édition dans le cadre exceptionnel du Théâtre de Fontainebleau, l'un des plus beaux théâtres à l'italienne d'Ile-de-France. RDV avec les dernières pépites du jazz... Kyle Eastwood « Cinematic », Eric Legnini « Six Strings Under », Laurent Coulondre « Tribute to Michel Petrucciani », Judi Jackson, Raul Midon Solo, Jowee Omicil. **+ d'info www.festivaldjangoreinhardt.com**

… **MERCREDI 11 DÉCEMBRE** CONCERT **ISABELLE GEORGES, OH LA LA ! THÉÂTRE DES CHAMPS ELYSÉES (75)** Pour la sortie de son nouvel album Oh La La ! Isabelle Georges retrouve la scène pour un concert exceptionnel. **+ d'info www.theatrechampselysees.fr**

… **DU 11 AU 20 DÉCEMBRE** FESTIVAL **LES AVENTURIERS, FONTENAY-SOUS-BOIS (94)** Le festival distille une programmation française de tous les styles : musique électronique, chanson française, pop-rock, mais aussi hip-hop, fusion ragga, cumbia... **+ d'info www.festival-les-aventuriers.com**

… **SAMEDI 14 DÉCEMBRE** CONCERT **L'EPÉE À LA CIGALE (75)** Plus qu'un super groupe, une famille qui rassemble The Liminanas, Emmanuelle Seigner et Anton Newcombe pour un rock diabolique et envoûtant comme l'œuvre d'un gang habité par l'univers yéyé et la grande période rock psychédélique. **+ d'info www.lacigale.fr**

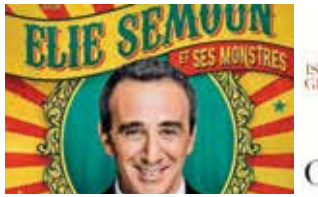

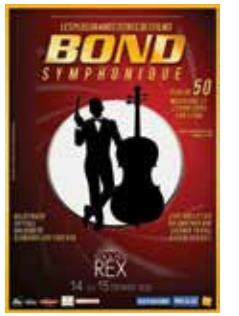

… **SAMEDI 14 DÉCEMBRE** CONCERT **CHŒUR DES ENFANTS DE LA RÉPUBLIQUE TCHÈQUE, THÉÂTRE DES ARCADES, BUC (78)** La chorale Jitro, choeur de jeunes filles de renommée mondiale est l'un des joyaux de la culture tchèque. Une soirée magique au son des voix cristallines sur un programme alliant chants sacrés, classiques et traditionnels, accompagnés au piano par Michel Chrobák. **+ d'info www.mairie-buc.fr**

… **DU 19 AU 22 DÉCEMBRE** CONCERT **OFFENBACH « LA PERICHOLE » CHÂTEAU DE VERSAILLES (78)** On fête en 2019 le 200e anniversaire de la naissance d'Offenbach, cet Allemand devenu Français par ordre personnel de Napoléon III, qui fit danser et chanter la France du Second Empire. Un spectacle pétillant sous la direction de Marc Minkowski, champion d'Offenbach, sur une mise en scène alerte de Romain Gilbert. **+ d'info www.chateauversailles-spectacles.fr**

… **LES 6 ET 7 JANVIER** SPECTACLE **ELIE SEMOUNB ET SES MONSTRES » AUX FOLIES BERGÈRE (75)** Après une tournée triomphale de plus de 200 dates pour son spectacle « À Partager », Elie Semoun est de retour avec ses Monstres, son septième spectacle en solo. **+ d'info www.foliesbergere.com**

… **DU 17 JANVIER AU 8 FÉVRIER** FESTIVAL **SONS D'HIVER DANS LE VAL-DE-MARNE (94)** Un souffle chaud parcourt tout le département avec du son rock, jazz, rap... Mini-concerts, ateliers et expositions sont aussi au programme dans une dizaine de villes du département. **+ d'info www.sonsdhiver.org**

… **MERCREDI 22 JANVIER** CONCERT **ONE NIGHT OF QUEEN, LA SEINE MUSICALE (92)** Gary Mullen and The Works, sosie de Freddie Mecury et tribute band à Queen, seront de passage à la Seine Musicale pour leur fameuse One Night of Queen. Pendant 2 heures, Gary Mullen and The Works reprendront les plus grands tubes de Queen, de *« Bohemian Rhapsody »*, à *« A Kind of Magic »*... **+ d'info www.laseinemusicale.com**

… **JEUDI 23 JANVIER** CONCERT **TWO DOOR CINEMA CLUB À L'OLYMPIA (75)** Originaires d'Irlande du Nord, Alex Trimble (chant, guitare), Sam Halliday (guitare) et Kevin Baird (basse, synthés...) ont fondé Two Door Cinema Club en 2007, alors qu'ils étaient encore t'enthousiastes étudiants. Treize ans après leurs premiers pas, cette énergie pétillante continue de les porter toujours plus haut. **+ d'info www.olympiahall.com**

… **LES 5 ET 6 FÉVRIER** SPECTACLE **LES SEA GIRLS « AU POUVOIR » LA FERME DU BUISSON, NOISIEL (77)** Sur scène, les Sea Girls proposent un spectacle musical complètement décalé, mêlé à des tours de magie et autres « trucs» scéniques. Inspirées par le Music Hall et ses spectacles époustouflants, les Sea Girl en donnent une version très personnelle, et à mourir de rire ! **+ d'info www.lafermedubuisson.com**

… **LES 14 ET 15 FÉVRIER** CONCERT **BOND SYMPHONIQUE AU GRAND REX (77)** Bond Symphonique est le 1er concert symphonique d'après les thèmes musicaux et les chansons des films de James Bond, interprété par 50 musiciens de l'orchestre Colonne et Musidrama et 2 chanteurs. Absolument magistral ! **+ d'info www.legrandrex.com**

… **MERCREDI 19 FÉVRIER** CONCERT **ANGÈLE À ACCORHOTELS ARENA BERCY (75)** Au croisement de Rihanna, de Lily Allen et de la Schtroumpfette, on trouve Angèle. Voix de velours, timbre désinvolte, textes dans un langage hyper contemporain. **+ d'info www.accorhotels.com**

PHOTO DR

… DU 12 DÉCEMBRE AU 2 FÉVRIER
HAROUN AU THÉÂTRE EDOUARD VII, PARIS 9e Racisme, politique, terrorisme ou encore écologie… Haroun jette un regard aussi ironique que malicieux sur notre monde et fait de nous les complices de sa plongée dans l'absurdité de nos existences éphémères.
+ d'info www.theatreedouard7.com

… JUSQU'AU 19 DÉCEMBRE
FABRICE LUCHINI « CONVERSATION AUTOUR DES PORTRAITS ET AUTO-PORTRAITS » THÉÂTRE MARIGNY, PARIS 8e Pour cette nouvelle lecture les portraits de trois personnalités littéraires éminentes du 20e siècle : Gaston Gallimard, Jean Cocteau et Jean Genet. « Ils m'ont entraîné à quelques portraits et auto-portraits… ».
+ d'info www.theatremarigny.fr

… DU 21 DÉCEMBRE AU 23 FÉVRIER
LES VACANCES DE CAPUCINE, COMÉDIE DE PARIS, PARIS 9e Après le succès des 2 premiers opus, Capucine revient dans une nouvelle aventure avec une vingtaine de comptines traditionnelles !
+ d'info www.comediedeparis.com

… JUSQU'AU 31 DÉCEMBRE
SANDRINE SARROCHE, PALAIS DES GLACES, PARIS 10e Décodeuse, décapante de l'actu sur « Paris Première », Sandrine Sarroche est l'étoile montante du PAF. Avec son regard aiguisé, elle se raconte et livre sa version très personnelle du féminisme à travers sketches, stand-up et chansons.
+ d'info www.palaisdesglaces.com

… JUSQU'AU 4 JANVIER
JE M'APPELLE ERIK SATIE COMME TOUT LE MONDE, THÉÂTRE DE LA CONTRESCARPE, PARIS 5e Biopic, comédie, romance et musique sont au programme avec Elliot Jenicot, ex-pensionnaire de la Comédie Française dans le rôle d'Erik Satie, avant-gardiste virtuose, compositeur hors norme qui fit de sa vie un véritable roman, avec humour et légèreté.
+ d'info http://theatredelacontrescarpe.fr

… DU 9 JANVIER AU 28 MARS
JOVANY AU PALAIS DES GLACES, PARIS 10e Survolté, comique, chanteur, moqueur, musicien, danseur…Chez Jovany, le rire est une histoire de famille. Enfant de la balle, ovni de l'humour, il se raconte entre souvenir et fabulation.
+ d'info www.palaisdesglaces.com

… DU 16 JANVIER AU 24 MAI 2020
ELLE & LUI, THÉÂTRE DES NOUVEAUTÉS, PARIS 9e Jean n'avait qu'un seul rêve : devenir chanteuse. Après une opération, un traitement hormonal et des cours de chants, Jean s'est métamorphosé en Jeanne, sublime chanteuse de cabaret, exploitée par Tony, son impresario mafieux. Pour fuir ce Tony, Jeanne va s'incruster chez Patricia. Cette dernière la présentera à sa famille comme une vieille connaissance. Hors de question de révéler qu'elle est son ancien mari !
+ d'info www.theatredesnouveautes.fr

… DU 18 JANVIER AU 22 MARS
ANGELS IN AMERICA SALLE RICHELIEU, PARIS 1er Arnaud Desplechin signe sa 2e mise en scène à la Comédie-Française et l'entrée au Répertoire d'« Angels in America », épopée contemporaine de Tony Kushner. Son écriture hybride met en scène la société américaine des années Reagan, mêlant politique et histoires intimes, réalisme et merveilleux.
+ d'info www.comedie-franbçaise.fr

… À PARTIR DU 25 JANVIER
JULIEN COURBET « JEUNE & JOLI À 50 ANS » AU THÉÂTRE DE LA TOUR EIFFEL, PARIS 7e Nouveau One Man Show dans lequel il se pose plein de questions alors qu'il vient d'avoir 50 ans… Sa tête et son corps ne sont plus d'accord,sa tête voulait faire le marathon de Paris, son corps lui a dit « vas-y si tu veux moi je reste sur le canapé ». - Il voulait faire de la pub pour du parfum on lui a proposé des fenêtres. - Ses poils se mettent à pousser, il refuse l'esthéticienne il a dû apprendre à s'épiler.
+ d'info www.theatredelatoureiffel.com

CRÉDIT PHOTOS DR

LILOÏSE Productions présente
Carte postale du Portugal
Spectacle musical
LINDA DE SUZA
PEDRO ALVES
MARA PEDRO
La princesse du Fado
04.01.2020 - LILLE - Théâtre Sébastopol
11.01.2020 - DIJON - Zénith
16.02.2020 - LE HAVRE - Théâtre de l'hôtel de ville
22.02.2020 - LYON - La Bourse du Travail
29.02.2020 - PARIS - Cirque Bormann
14.03.2020 - ORVAULT NANTES - L'Odyssée
21.03.2020 - BRUXELLES - La Madeleine
24.04.2020 - LUXEMBOURG - Casino 2000
23.05.2020 - JOUÉ-LÈS-TOURS - Espace Malraux
PARIS - Cirque Bormann
29 FEVRIER 2020
Réservation points de vente habituels (Fnac, carrefour, francebillet.com, Weezevent.com...)
FADO HERITAGE OF HUMANITY
fabien lecoeuvre organisation
CREANNE
CAP MAGELLAN
LUSO
WARNER MUSIC FRANCE

Rendez-vous tendances pour être à la page, au bon endroit, à la bonne heure, au bon moment...

9h

PAUSE-CAFÉ POUR BIEN DÉMARRER LA JOURNÉE À LA BOUTIQUE % ARABICA, PARIS 2e Eh oui, l'expresso n'est pas qu'Italien, il y a aussi % Arabica, l'artisan du café né au Japon. À la carte, des cafés d'exception préparés par les baristas... Expresso, Macchiato, Caffe Latte, Spanish Latte, Americano à savourer de sucré/salé pour les plus gourmands. **Où ? 44, passage des Panoramas - 75002 Paris.**

10h

SOIN RÉPARATEUR SUR-MESURE CHEZ LANQI-SPA, PARIS 7e Un soin sur-mesure qui commence par les pieds ? Non, vous ne rêvez pas ! Ici, tout commence par une réflexologie plantaire afin d'établir un diagnostic. Après quoi, la praticienne s'attèle à ajuster le massage adéquat, des pieds à la tête, pour traiter les différentes zones où tensions et dysfonctionnements qui ont été ressentis par la réflexologie plantaire. Un soin bluffant qui procure un profond bien-être ! **Où ? 48, rue de Saxe - 75007 Paris. + d'info www.lanqi-spa.com**

11h30

SHOPPING DÉCO CHEZ MONOP', PARIS 16e En manque d'inspiration pour la déco de Noël ? Filez donc chez Monoprix qui a ouvert un magasin de 450 m² avec + de 6 000 références dédiées à la déco à prix ligth. Un vrai lieu de vie où l'on peut même se restaurer dans l'espace snacking. **Où ? Passy Plaza - 53, rue de Passy - 75016 Paris.**

12h45

DÉJEUNER FAST-FOOD NIPPON CHEZ SUPU RAMEN AVEC GUY SAVOY, PARIS 4e Le chef triple étoilé de la Monnaie de Paris, sacré meilleur restaurant du monde, vient d'ouvrir Supu Ramen à la place de ses « Bouquinistes ». Cette nouvelle cantine nipponne à petits prix (de 5,80 € à 17,80 €) propose dans ses bols les populaires ramen ! Sorehanandesuka (qu'est-ce que c'est) ? Des bouillons japonais revisités façon Savoy avec du poisson, de la volaille, du porc ou du bœuf, de la verdure et des nouilles bio, le tout accompagné de thé vert ou de Kirin pression (la bière de là-bas). Une cuisine fine et pointue jusqu'aux desserts dans un décor « soleil levant » design. **Où ? 53, quai des Grands-Augustins - 75004 Paris. + d'info 01 43 25 45 94**

15h

PAUSE SENTEURS CHEZ D'ORSAY, PARIS 7e Parfum d'Orsay (1830) a enfin sa 1re boutique parisienne où l'on peut (re)découvrir toutes les gammes de la célèbre maison dans une ambiance rappelant l'esthétique chic de la marque. Enivrant ! **Où ? 44, rue du Bac - 75007 Paris. + d'info 01 43 25 57 02.**

16h30

GOÛTER-CULTUREL AU CAFÉ SAINT-LAURENT RIVE DROITE, PARIS 1er Inaugurée en septembre dernier, cette nouvelle boutique-galerie d'art dédiée à la création, aux produits en édition limitée, aux ouvrages et aux expositions, s'enrichit d'un coffee shop où l'on peut siroter un petit noir dans des gobelets siglés YSL que l'on peut emporter. So luxe ! **Où ? 213, rue Saint-Honoré - 75001 Paris. + d'info www.ysl.com**

17h30

CADEAUX DE LUXE À OFFRIR CHEZ DIOR MAISON, PARIS 8e C'est le tout 1er magasin Dior consacré à l'art de vivre. Dans cet écrin, on y trouve des collections dédiées au textile, à l'art de la table et au mobilier. La maison reprend les imprimés de Jouy iconiques, les brins de muguet porte-bonheur de Monsieur Dior et bien d'autres pépites... à prix Dior ! **Où ? 28, avenue Montaigne - 75008 Paris.**

20h30

DÎNER ÉTOILÉ AU NOUVEAU RESTAURANT « LA SCÈNE » DE STÉPHANIE LE QUELLEC, PARIS 8e Ouvert depuis octobre et déjà le RDV gastronomique parisien le plus en vue où Stéphanie Le Quellec, cheffe doublement étoilée, enfin chez elle dans ses murs, propose une cuisine française simple et créative dans le respect des produits, au plus proche des producteurs et des éleveurs. Elle s'en donne à cœur joie, et nous on se régale ! **Où ? 32, avenue Matignon - 75008 Paris. + d'info www.la-scene.paris**

PHOTO DR/BENOIT LINERO

zapping **infos** hiver

Nos happy News de l'hiver

1 ÉCOLOGIE > CŒUR D'ESSONNE AGGLOMÉRATION PASSE PAR 52 NUANCES DE VERT (91) Devenir éco-responsable, un défi insurmontable ? Non, Coeur d'Essonne Agglomération a inauguré #52NuancesDeVert, un nouveau RDV chaque jeudi sur les réseaux sociaux afin d'accompagner les habitants dans l'adoption de bonnes pratiques au quotidien grâce à des gestes simples et accessibles à tous. Tout le monde peut se connecter et en profiter !

2 MÉDUSE, LES 1ERS RADARS ANTI-BRUIT S'INSTALLENT EN ILE-DE-FRANCE Imaginé par Bruitparif, le 1er radar anti-bruit, baptisé Méduse, a pour but de réguler les nuisances sonores - moto, auto - et d'identifier les véhicules trop bruyants. Déjà installé à Saint-Forget et Saint-Lambert-des-Bois (78), Villeneuve-le-Roi (94), et depuis octobre, deux capteurs sont déployés à Paris, rue Frémicourt (15e) et rue de Courcelles (8e). Prochaine étape, la mise en place d'afficheurs pédagogiques pour nous sensibiliser, comme les radars pédagogiques de vitesse, mais ici pour le bruit.

3 BON PLAN > LE COMITÉ RÉGIONAL DU TOURISME PARIS-ÎLE-DE- FRANCE LANCE LE PARIS RÉGION GOLF PASS Avec le Paris Région Golf Pass, le Comité Régional du Tourisme souhaite attirer et fidéliser les touristes du monde entier, mais aussi les français et franciliens qui jouent au golf et qui souhaitent combiner découverte, culture, patrimoine et sport lors d'un séjour à Paris Région. Ce Golf Pass, donne accès aux plus beaux parcours de golfs de Paris Région via le site internet de réservation avec des forfaits parcours de 2 ou 4 green-fees en vente en ligne à un tarif préférentiel exclusif allant jusqu'à - 30 % sur les green-fees.
+ d'info www.parisregiongolf.com

4 DIOR COUTURE FAIT DON DES ARBRES DE SON DERNIER DÉFILÉ POUR LES REPLANTER A défilé spectaculaire, geste hautement écologique ! En septembre dernier lors de la Fashion Week printemps/été 2020, la Maison de haute couture Dior a époustouflé son public avec une forêt constituée de 164 arbres en guise de déco. Ces arbres de 70 espèces différentes, tous avec racines dans leur pot, ont été offerts par la maison Dior pour être replantés au printemps dans l'Île-de-France et verdir des projets au bois de Boulogne, à Montreuil et Brétigny-sur-Orge, et aux quais de Seine.

5 VÉLIGO LOCATION EST LANCÉ DANS TOUTE L'ÎLE-DE-FRANCE ! La Région Île-de-France lance ce nouveau service de location de vélo à assistance électrique (VAE) longue durée inédite, destiné à tous ceux qui auraient besoin d'une période d'essai avant de l'adopter pour toujours. Il devrait y avoir près de 20 000 vélos en 2020 à disposition dans l'un des 250 points de location dans toute l'Île-de-France. Ce service de location pour une période de 6 mois, vous coûtera 40 € mensuel pouvant être pris en charge à hauteur de 50 % par l'employeur.
+ d'info www.veligo-location.fr

5BIS PRIME DE LA RÉGION ÎLE-DE-FRANCE DE 500 € POUR L'ACHAT D'UN VÉLO ÉLECTRIQUE Séduit par le vélo a assistance électrique et tenté d'en acheter un ? Île-de-France Mobilité-Région va mettre en place une aide financière allant jusqu'à 50 % du prix d'achat d'un vélo à assistance électrique neuf. Prime allouée à tous les franciliens à partir du 20 février jusqu'à la fin de l'année.
+ d'info www.iledefrancemobilites.fr

6 ART & MODE > LE CENTRE POMPIDOU VA ACCUEILLIR DES EXPOSITIONS CONSACRÉES À LA MODE (75) L'institution d'art moderne et contemporaine parisienne va ouvrir ses portes aux plus grands noms de la mode, et plus précisément aux créateurs les plus avant-gardistes et les plus expérimentaux comme Azzedine Alaïa et Rick Owens. La 1re exposition devrait ouvrir ses portes début 2020.
+ d'info www.centrepompidou.fr

7 « LE LOUVRE POUR TOUS » UN PARTENARIAT INÉDIT AVEC LA VILLE DE MELUN (77) Depuis la rentrée, le plus grand musée du monde a scellé un partenariat valable 3 ans avec la ville de Melun afin de favoriser l'accès la culture au plus grand nombre. Les points forts de ce partenariat sont nombreux, et c'est l'Astrobale, la médiathèque de la ville, qui centralise la plupart des activités avec le musée dont la visite de la « maison mère » à Paris. Au programme, quantité d'ateliers gratuits les week-ends autour de l'art comme tenter de copier une œuvre, s'essayer à la critique d'art, s'amuser à refaire la Joconde version puzzle...
Et, à partir de janvier 2020 les habitants pourront même s'approprier la reproduction d'un tableau du Louvre pour les exposer à la maison durant plusieurs semaines, ou encore converser au « café-Louvre » autour d'un thème préalablement défini, puis d'autres surprises viendront par la suite.
+ d'info www.astrobale-melun.fr

8 LES BONNES ID DE LA RÉGION, DES DÉPARTEMENTS, DES VILLES ET AUTRES... QUI PEUVENT DONNER DES IDÉES AUX AUTRES...

> Chatou (78)
Après les vagues de chaleur de cet été, la ville de Chatou a décidé de planter des arbres dans les cours de récréation de certaines écoles. Les 1re plantations démarrent en décembre en vue de faire des îlots de fraîcheur l'été prochain.

> Saint-Germain-en-Laye (78)
Le numérique partout et pour tous ! La ville met à disposition du public 26 ordinateurs en libre service, répartis à la Médiathèque, la Bibliothèque et le Centre Administratif pour répondre aux besoins de ses administrés... recherche d'emploi, initiation informatique, formalités administratives, multimédia et réseaux sociaux !

> Le Département des Hauts-de-Seine et la Chambre des métiers et de l'artisanat (92)
Ensemble, ils lancent la 2e édition de « Imaginons le gâteau des Hauts-de-Seine ». Un concours représentatif de l'artisanat de qualité ouvert à tous les pâtissiers du département. Une seule obligation, faire du bon et du beau avec un clin d'œil au 92.

> La région des Hauts-de-Seine (92)
Devrait offrir la carte grise aux acheteurs de véhicules électriques, hybrides, roulant au GPL ou bioéthanol, à partir du 1er janvier 2020.

> La Mairie du Blanc-Mesnil (93)
A fait installer une serre connectée à l'école Paul-Eluard pour apprendre aux écoliers à jardiner toute l'année et à les initier à l'aquaponie.

PHOTO DR

>> CITY LIVRES...

PARIS GOURMAND Nouveau guide sur les meilleures adresses appétissantes de la capitale pour un tête-à-tête romantique ou un bon gueuleton entre amis. Au menu,- cuisine tendance, fraîche attitude, brasserie parisienne, parfum d'ailleurs ou table étoilée, vous trouverez une belle sélection de restaurants quel que soit votre budget. **Ed. Petit Futé, 5,95 €.**

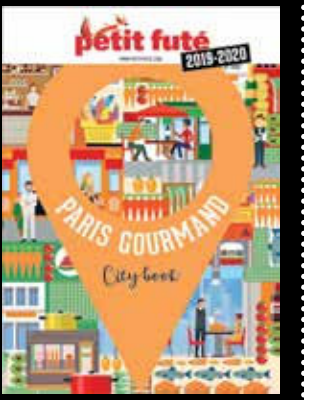

DES NERFS D'ACIER Sous la plume de Philippe Lemaire, grand reporter, auteur de chansons, réalisateur de documentaires, il nous livre une passionnante reconstitution du Paris de 1888 au travers d'une virevoltante histoire d'amour et d'amitié. **Ed. de Borée, 18,90 €.**

QUAND PARIS CONSTRUISAIT NOTRE-DAME Enseignante à la retraite Marie-Madeleine Jammes (97 ans) a réalisé un titanesque travail de synthèse sur l'histoire de la construction de Notre-Dame de Paris, son financement, les techniques de construction, les grandes dates de l'élévation. Un ouvrage unique en son genre. **Ed. Ouest France, 30 €.**

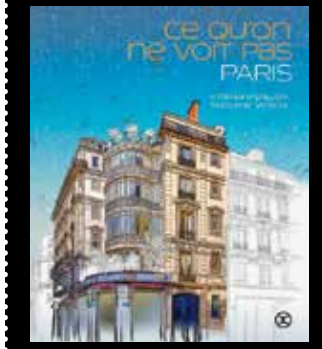

CE QUE L'ON NE VOIT PAS PARIS Dédié à Paris, cet album réunit un inventaire d'immeubles choisis et minutieusement redessinés par l'artiste Stéphane Drillon et un texte de Sigolène Vinson, rêverie sur les vies cachées derrière les façades de Paris. **Ed. Tripode, 25 €.**

MOLITOR VIBRATIONS ARTISTIQUES Temple de l'underground dans les années 1990/2000, Molitor a développé dès sa réouverture, en 2014, une démarche curatoriale ambitieuse, fidèle à l'esprit de cette période. Il a ainsi permis à près de 70 artistes urbains d'investir chacun l'une des cabines de l'emblématique bassin d'hiver, pour y créer librement une œuvre. Ce livre est le 1er inventaire consacré à ce projet muséal unique en son genre. **Ed. h'arpon, 35 €.**

9 LES MICRO-FOLIES EN FOLIE DANS TOUTE L'ÎLE-DE-FRANCE Ce concept de musée virtuel permet de (re)découvrir près de 1100 chefs-œuvre de musées nationaux numérisés via des tablettes numériques. Le 1er a vu le jour en 2017 à Sevran, depuis il en existe 20 en Île-de-France, ouverts au public en accès libre et gratuit les mercredis et les samedis. **Derniers en date...**

> À Saint-Germain-en-Laye (78)
Le quartier du Bel-Air accueille désormais sa Micro-Folie dans un vaste espace culturel de 3 salles différentes : Le musée numérique, équipé de tablettes et d'un écran géant. À cela s'ajoute, le Fablab, lieu de création et de fabrication numérique pour s'initier à de nombreuses activités façon Do it yourself. Enfin, l'espace de réalité virtuelle propose des programmes à 360° mis à disposition par Arte. **Où ? 1, place des Rotondes. + d'info www.saintgermainenlaye.fr et 01 30 87 20 32.**

> À Montereau (77)
Inaugurée en septembre dernier au Prieuré Saint-Martin, Montereau est la 1re ville de Seine-et-Marne à accueillir une Micro-Folie. Cet espace réunit les chefs-d'œuvre des musées et permet de se les approprier sous différentes versions.
+ d'info www.montereau.fr

10 OUVERTURE DU MUSÉE DU DOMAINE ROYAL DE MARLY, MARLY-LE-ROI (78) Fermé depuis en 2016, le Musée Promenade a engagé des travaux sans précédent pour nous offrir en janvier un nouveau Musée avec un parcours totalement repensé et des espaces renouvelés devenant ainsi le Musée du Domaine Royal de Marly. Tel un invité du roi, on est immergé dans l'atmosphère feutrée de cette résidence pour un voyage dans le temps qui nous raconte la surprenante histoire du château. Le parcours débute par une présentation de l'architecture et des jardins. Dans un autre espace, sont révélés les secrets de la machine de Marly, la « huitième merveille du monde ». La suite est consacrée à l'ambiance intime de Marly où l'on découvre l'art de vivre, ses plaisirs et ses usages. Au cœur du parcours, vous allez vivre à un événement unique : assister à l'éclipse de soleil du 3 mai 1715 aux côtés du Roi-Soleil ! **+ d'info www.musee-domaine-royal.fr**

11 LA DÉFENSE CLASSÉE ZTI (92) Traduisez : zone touristique internationale ! Le cœur du quartier d'affaires est désormais classé en zone touristique internationale. Ainsi les commerces pourront fermer plus tard le soir en semaine, et ouvrir sans restriction le week-end.

PHOTO DR / ORIGINS STUDIO / WILLY LABRE

Follement rouge, follement chic, follement Roger&Gallet

Des fleurs, du faste, du rouge, Roger&Gallet renoue avec la tradition au temps des Cours Royales, quand le sapin était fleuri et illuminé par des bougies. Ce Noël, il est vêtu de multiples coffrets parfumés à rougir de plaisir...

Pour la tradition « Le cadeau signature » À travers un format généreux, redécouvrez l'iconique Jean-Marie Farina, un trésor de bien-être avec en cadeau, le savon parfumé à cœur. 38,50 €.

Pour le plaisir « Magnolia Folie » Un extrait de Cologne stimulant et enivrant de Magnolia, accompagné de notes de Cèdres, Patchouli, Jasmin et Cassis pour exalter l'esprit, et son gel douche en cadeau.

Pour un rituel majestueux « Gingembre Rouge » Un rituel complet, l'Eau Bienfaisante Gingembre Rouge, fraîche et charnelle, et son savon parfumé à cœur accompagnés du Lait Dynamisant Hydratant, du Gel Douche et de la Crème Mains & Ongles en cadeau. 45 €.

Pour un moment relaxant « Feuille de Figuier » Une Eau Fraîche Parfumée verdoyante aux notes relaxantes de sève de Figue, de Fleur d'Oranger et d'essences boisées, et son savon en cadeau. 36,50 €.

Pour s'alléger l'esprit « Néroli Facétie » Un extrait de Cologne aux essences de Néroli, de Fleur d'Oranger et d'Immortelle, aux vertus apaisantes et équilibrantes bien connues, avec son gel douche hydratant en cadeau. 29 €.

Pour s'entourer de douceur « Fleur de Figuier » Une Eau de Parfum et son Savon Parfumé à cœur, aux tonalités fraîches et chaleureuses, inspirées d'une fin d'après-midi en Méditerranée, dans un généreux coffret avec un Lait Dynamisant Hydratant, un Gel Douche et une Crème Mains & Ongles en cadeau. 45 €.

Pour des moments bien-être « Savons parfumés » Les Savons Parfumés iconiques, parfumés à cœur, pour des moments rien que pour soi. 12,60 €.

Pour lui « L'Homme Menthe » Un pschitt irrésistible de Menthe poivrée et de Sauge avec une pointe de Musc, et son gel douche en cadeau dans une élégante trousse de voyage au masculin. 47 €.

Ces joyeuses senteurs sont à découvrir chez votre apothicaire préféré et à la Maison Roger&Gallet, 195, rue Saint-Honoré - 75001 Paris. www.roger-gallet.com/fr

PHOTO DR

Christmas Colors

Rouge Passion

1

2

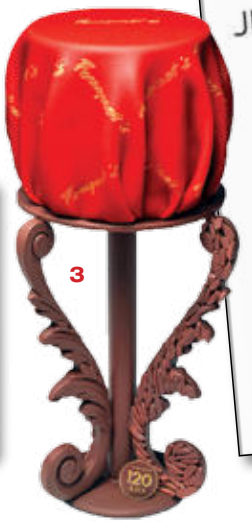

3

4

6

5

7

8

9

1. Thé & Beauté by Ladurée Pour le Crazy Horse, célèbre cabaret parisien, Ladurée a imaginé une collection gourmande follement glamour dont les emblématiques macarons. La boîte de 6, 20,50 €. **2. Baccarat Rouge 540, Maison Francis Kurkdjian** Version intense du parfum déjà ultra concentré aux notes de jasmin Grandiflorum d'Egypte, safran, amande amère du Maroc, bois de cèdre en version gravée grand format de 200 ml. 585 €. **3. Bûche de Noël de « Louis Fouquet »** Pour fêter les 120 ans du Fouquet's,120 ans de vie parisienne. En édition limitée et sur commande uniquement. 115 €. **4. Jean-Paul Goude « 100 images pour la liberté de la presse » Reporters sans Frontières** Magnifique album du manipulateur d'images-conteur qui a su inventé un univers. 9,90 €.

5. Bougie Parfumée RED, Louis Vuitton Une douce odeur de pivoine sucrée et engagée, car pour chaque exemplaire vendu, 60 $ sont reversés au Fonds Mondial de lutte contre le SIDA. 175 €. **6. Polaroid Lab** Appareil photo instantané qui transforme les photos les plus précieuses prises avec son portable en légendaires photos Polaroid. 129,99 €. **7. Plateau Lampaman Gangzaï Design** En métal imprimé à la main, Boutique Design du Centre Pompidou en exclusivité. 28 €. **8. Coffret Grand Marnier x Nico de Soto** Coffret inédit autourde la mixologie avec un kit exclusif composé d'un doseur, d'un siphon à soda et d'une bouteille Grand Marnier Cordon Rouge. 59 €. **9. Semainier chez Mes Chaussettes Rouges** Coffret de 7 paires de chaussettes dans les matières les plus nobles et, en sept nuances de rouge. 185 €.

PHOTO DR

Christmas Colors

Grand **Bleu**

1

2

3

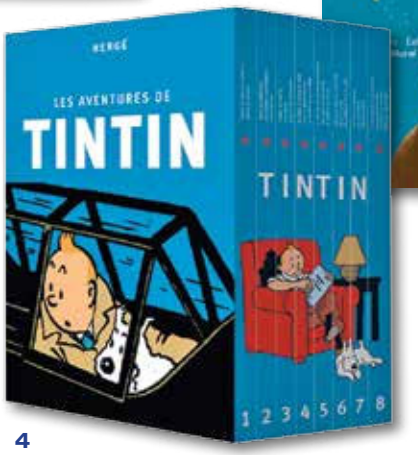

4

5

6

7

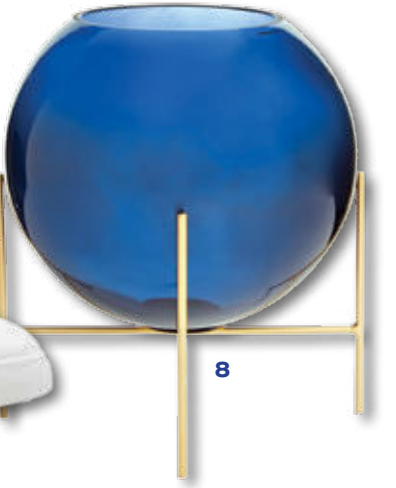

8

9

1. Bonnet recyclé, Nature & Découvertes Et ses 3 pompons interchangeables avec clip au sommet du bonnet pour le porter avec ou sans pompon. 50 €.
2. Doudoune Jocaste, Oxbow Ultra légère et aussi chaude que la plume. 165 €.
3. Sauvage Parfum, Dior Nouvelle version du parfum mythique pour homme, encore plus intense et profond. Flacon 60 ml, 99 €. **4. Les aventures de Tintin, Ed. Casterma** 24 aventures incontournables de Tintin, réunies en 8 albums pour partir à l'abordage avec les inséparables Capitaine Haddock, Tintin et Milou, héros légendaires de l'illustre Hergé. 99 €.

5. Le Petit Prince, MiCuento Revisité en version personnalisable dont les enfants sont les héros pour les initier au monde merveilleux de Saint-Exupéry. 29,90 €.
6. Peluche Hippopotame Bleu, Librairie-boutique du Louvre Clin d'œil à la chasse à l'hippopotame à l'époque des pharaons et au Moyen Empire. Selon la taille 15 € et 20 €. **7. Gin 44N, Comte de Grasse** Produit à Grasse, capitale des parfums, à partir d'une vingtaine de plantes et d'épices pour en faire un gin premium spectaculaire. Bouteille 50 cl, 75 €. **8. Vase, Primark** En verre tout en rondeur sur son support doré. 7 €. **9. Baskets, Jules & Jenn** Unisexes, Made in France en cuir blanc et cuir velours bleu. 150 €.

Christmas Colors

Tendre **Rose**

1

2

3

4

5

6

7

8

9

1. Sac « Rebelle Smal », Lebeau-Courally En cuir de veau confectionné à la main, et bandoulière en chaîne de qualité.1 225 €. **2. Drap Orfèvre Albatre, Descamps** Housse de couette en satin de coton, réversible, une face motif Orfèvre, une face mini motif. À partir de 195 €. **3. Bouteille isotherme Balzeo** Conserve le chaud pendant 12 h et le froid pendant 24 h pour s'hydrater avec style. 23,90 €. **4. Bracelet, La Brune & La Blonde** Cordon BB et diamant 0,07 carat avec fermoir mousqueton. 390 €.

5. Yves Saint Laurent, Ed. de La Martinière L'intégrale des collections Haute couture créées par Yves Saint Laurent depuis l'ouverture de sa maison en 1962 jusqu'à ses adieux en 2002. 59 €. **6. Abbracciame, David Bitton Design** Vase à base d'amidon de maïs imprimé en 3D pouvant accueillir plante, fleurs ou bougie. Edition limitée, 440 €. **7. L'Explorateur du goût, Edition Ducasse** Alexandre Stern dévoile tout ce qu'il faut avoir goûté une fois dans sa vie au travers de 700 produits et recettes venant de plus de 150 pays. 28 €. **8. Bougie Ecolo, Etsy** Réalisée à la main à partir de cire de soja biologique dans un récipient de ciment béton. 24 €. **9. Chausson UGG** En fausse fourrure. 119 €.

Christmas Colors

Noir & Blanc

1

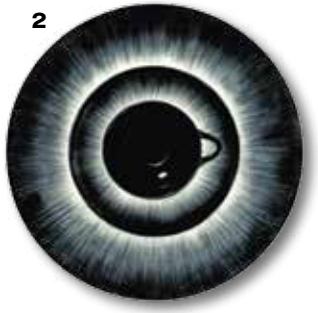

2

4

3

5

6

9

7

8

10

1. Coffret de germination, Botanopia Des graines - glands, légumineuses, noix - une bouteille d'engrais végétal biologique et deux coupelles en porcelaine. Chez Lapadd, 39,90 €. **2. Dé service en porcelaine, Serax x Ann Demeulemeester** Somptueux motifs ombrés peints sur porcelaine. Assiette : 24 cm : 48 €, 14 cm : 19,80 € ; tasse 26,40 €. **3. Masque de Sommeil, RMN** Inspiré de la représentation du Roi-Soleil et de la cocarde tricolore, en exclusivité à la boutique du Château de Versailles. 9,90 €. **4. Fauteuil, Drawer** Style vintage en cuir Chill et bois avec dossier légèrement incliné. 439 €. **5. Planches à découper, Thibault Malet** En bois de Wengé avec manche en laiton brut, formes s'insérant l'une dans l'autre. Chez Empreintes à partir de 39 €.

6. Fauteuil AMPM Modèle Sanami en fausse fourrure, accoudoir en chêne. En vente au BHV Marais. 560 €. **7. Bougie XXL, Assouline** Parfumée au citron, rhum, vanille et musc en version très grand format. 250 €. **8. Vetiver Pamplemousse, Zara Emotions by Jo Loves** Ce parfum imaginé par Joe Malone évoque une chemise blanche qui va avec tout et se porte en n'importe quelle occasion. 25,95 €. **9. Beauty Set Love Your Volume, La Biosthetique** Trousse contenant 2 soins capillaires - fine hair shampoo volume et Thickening cream. 39,40 €. **10. Eau de Lessive Blanche BDK Parfum** Déclinée en version « blanche » au douxparfum de fleurs blanches. Bidon de 1 L, 25 €.

PHOTO DR

d'Or & d'Argent

1. Sac, Kate Lee Bandoulière chaine en agneau avec poche arrière zippée. 225 €. **2. Savon FestinRoyal, Baïja** Élaboré à base de beurre de karité, d'huile végétale certifiée RSPOn sans EDTA, ni colorant, il parfume les mains d'une irrésistible fragrance de miel caramélisé. 8,90 €. **3. Broche, Bensimon** Copie conforme de sa tennis iconique. 25 €. **4. Casque, Nolan** Or & argent pour protéger les petits motards. 89 €. **5. Coffret, La Sultane de Sabat** 3 soins visage 50 ml - crème visage, masque et gommage - Sublimant à l'Or. 79 €.

6. La Specialista, De'Longhi Machine à café avec moulin intégré pour un expresso digne d'un barista. 799 €. **7. Montmartre, Ed. Blam** Un jeu familial qui revisite le Paris du début du 20e siècle aussi accessible que fascinant. 17 €. **8. Varius Lè Viny, Caran d'Ache** Stylo à plume constitué d'un corps en chêne et de cerclages métal rivetés au poli satiné. Édition limitée,1 800 €. **9. Free P4, Leatherman** Pince multifonction avec 21 accessoires, dotée d'une nouvelle plate-forme pour faciliter l'ouverture d'une simple pression. 199,90 €. **10. Chauffe-Plat, BoStyleConfort** En acier inoxydable avec support doré pour table ultra-chic. 32 €.

PHOTO DR

Must Cosmeto

RITUEL MINUTE BOOSTER D'ECLAT, EISENBERG
3 soins en 3 étapes pour revitaliser, repulper et sublimer la peau.
Étape 1, le Gel Nettoyant (43,50 €) à utiliser matin et soir, maquillée ou non. **Étape 2,** le Masque Tenseur Remodelant (74,90 €), magique pour son intense action anti-âge visible si on l'utilise 2 fois par semaine.
Étape 3, Elixir de Jeunesse (84,90 €), véritable anti-grise mine pour son coup d'éclat longue durée du maquillage en touche finale du soin quotidien.

DETOX ENERGIE, SOTHYS
La nouvelle ligne Detox Energie™ redouble d'efficacité en boostant le capital « Energie » de la peau, tout en la protégeant de la pollution et autres agressions. Au total, cinq produits à base d'un trio d'actifs - extraits de baies de Sureau, peptides biomimétiques et extrait de racine d'Eleuthérocoque - dont un Sérum Energisant Intégral conçu pour aider la peau à se défendre en toutes circonstances - stress et environnement. De 13 € à 80 €.

VITAMIN C CÉRAMIDE CAPSULES-SÉRUM RÉNOVATEUR D'ÉCLAT, ELIZABETH ARDEN
Sous forme d'huile sèche, ce sérum réunit 2 ingrédients clés dans une même capsule : un concentré de Vitamine C, 178 fois plus puissant que la vitamine C traditionnelle, aux super pouvoirs rehausseurs d'éclat, + des Céramides préservant la jeunesse de la peau. Ces 2 technologies complémentaires agissent en synergie pour former une alliance surpuissante anti-âge. Résultats bluffants ! 30 capsules 48 €.

NOUVELLE GAMME PREMIUM POUR LA DOUCHE, DR. HAUSCHKA
Deux produits d'exception pour vivre une délicieuse expérience sensorielle. La Crème Douche à base de plantes médicinales - fleurs des champs, huiles d'avocat et de jojoba- associe un soin d'exception à une douceur relaxante et apaisante à utiliser le soir juste avant le coucher. Quant à l'énergisant Gel Douche à base de romarin, thé noir, et sel marin, il est idéal pour commencer la journée en forme !
200 ml, 28,80 € chacun.

ANTIDOTE, DECLÉOR
Anti-pollution, anti-déshydratation, anti-irrégularités, anti-fatigue, anti-teint terne, Antidote, à base d'huiles essentielles - menthe poivrée, patchouli, bois de santal- et d'acide hyaluronique, repense la routine beauté matinale. Il suffit d'une pipette sur le visage pour stimuler la résistance de la peau, obtenir un effetlumineux et reposé, avant l'application de sa crème de jour. Adapté à tous les types de peaux même sensibles.
30 ml, 55 €.

LIP & NAIL BAUME À LA ROSE & BAUME GINGER, KURE BAZAR
Deux petits baumes multi-usages d'exception pour les ongles, les cuticules et même les lèvres ! Ils sont formulés à base de beurre de karité et de cacao biologique, de vitamine E + macérât huileux et d'huile essentielle de rose pour l'un, d'extrait naturel et d'huile de gingembre pour l'autre. Ils s'utilisent tout au long de la journée, et font des miracles sur les lèvres gercées par temps froid ! 34 € l'un.

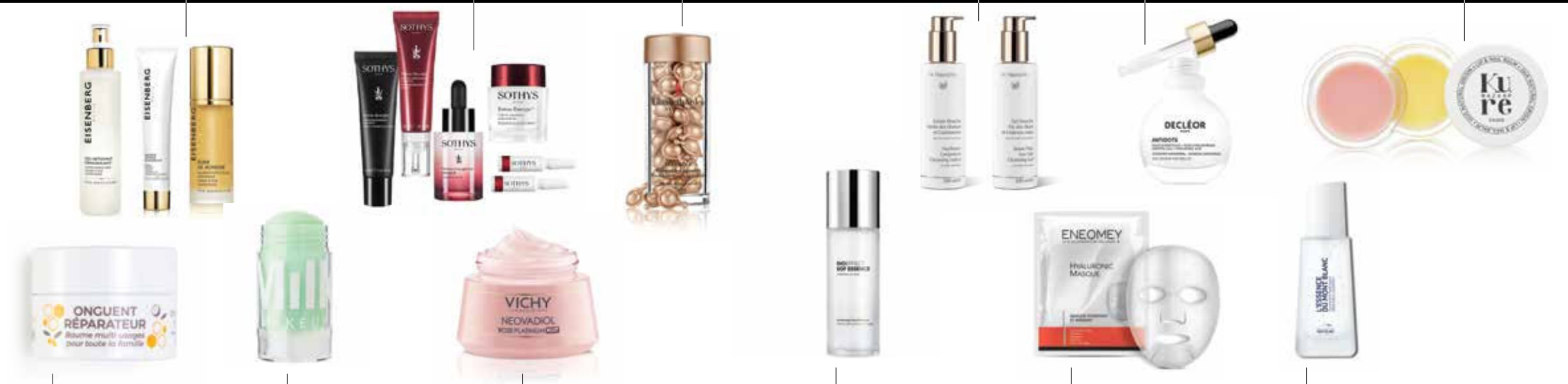

ONGUENT RÉPARATEUR, ALVADIEM
Cet incontournable soin aux 1 001 usages pour les grands et les petits dès 6 mois se présente en version mini à glisser dans son sac ou sa pochette de ski. Ce baume SOS isole et répare en profondeur -nez irrité, égratignures, crevasses, mains et pieds abîmés, siège des bébés.... - est concentré en gelée royale, huile d'olive vierge et huile de coco, à utiliser en massage pour nourrir ou en couche épaisse pour isoler et réparer. 10 ml, 5,90 €.

STICK LOTION AU MATCHA, MILK MAKEUP
Fraîchement arrivée en France des USA, Milk Makeup propose du maquillage et des produits cosmétiques mixtes, en stick, sans parabens, vegan et à petit prix ! Parmi eux, cette lotion tonique destinée aux pores dilatés, à l'excès de sébum et au teint inégal. A base de thé vert matcha pour éliminer les toxines, de kombucha et d'hamamélis pour purifier les pores, la peau retrouve un grain affiné. En exclusivité chez Sephora, Stick 23 €.

NEOVADIOL ROSE PLATINIUM NUIT, VICHY
Après le soin jour lancé en 2017, voici Neovadiol Rose Platinum nuit pour peaux matures. Sa formule composée de calcium pour la fermeté, de sucres végétaux pour tonifier et d'une « technologique rebond » pour défroisser, sa texture ultra-riche hydrate la peau en profondeur et accélère le renouvellement cutané durant le sommeil. Au réveil, la peau est défroissée, son éclat est réactivé, avec une sensation de confort intense. 50 ml, 35 €.

ESSENCE EGF, BIOFFECT
Ce n'est ni une eau ordinaire, ni un tonifiant, ni un sérum, mais les 3 à la fois. Essence « miracle » booster de l'EGF (facteur de croissance épidermique), elle régénère la peau, la laisse douce, hydratée et visiblement saine. Légère, ultra- fluide, elle pénètre rapidement, s'utilise seule comme un soin à part entière, mais peut également être utilisée avant un sérum ou un hydratant pour préparer la peau encore plus efficacement. 100 ml, 95 €.

HYALURONIC MASQUE, ENEOMEY
Le sérum contenu dans le Hyaluronic Masque est composé d'acide hyaluronique, d'aloé véra, d'allantoïne, d'extrait de réglisse et de collagène, de quoi hydrater, repulper, apaiser et réparer intensément, même les peaux sensibles. Ce masque en biocellulose très fine, de très grande taille, épouse parfaitement la forme du visage et agit comme une seconde peau pour potentialiser la pénétration des actifs en 15' seulement. Le sachet, 9,90 €.

SÉRUM-ESSENCE DU MONT BLANC, SAINT GERVAIS MONT BLANC
Ce concentré hydratant réparateur quotidien recharge la peau en eau thermale pour 24 h d'hydratation. Formulé avec 86 % d'Eau Thermale du Mont Blanc, de 4 plantes alpines anti-oxydantes et de 2 acides hyaluroniques, l'Essence du Mont Blanc protège la peau des agressions extérieures quotidiennes, efface instantanément toutes les marques de déshydratations, tiraillements, rides et teint terne. 50 ml, 22 €.

PHOTO DR

Ces parfums
qu'on rêve de se faire offrir

1

2

3
4

5

1. *Twilly* Eau Poivrée, Hermès - Dans cette nouvelle tribu épicée du féminin, un accord d'une baie rose mordante, de rose à la fraîcheur adolescente sur patchouli racé. 30 ml, 93 €. **2. *World Power* Kenzo -** Version non florale pour un parfum oriental inattendu de cyprès, de cristaux de sels qui viennent bousculer une fève tonka en overdose. 50 ml, 84 €. **3. *Idole* Lancôme -** Dans le plus fin des vaporisateurs jamais créé, des notes audacieuses de bergamote, atténuées par la rose et le jasmin. 75 ml, 99 €. **4. *Libre* Yves Saint Laurent -** Une lavande florale sexy-cool, sensuelle et audacieuse de la fleur d'oranger et d'une lavande revisitée au féminin. 50 ml, 88 €. **5. *Angel* Eau de Toilette, Mugler -** Et maintenant l'Eau de Toilette avec ce nouveau sillage gourmand de mandarine, pivoine, pomme-praline et patchouli. 50 ml, 73 €.

Empreinte lance sa 1r ligne de sport

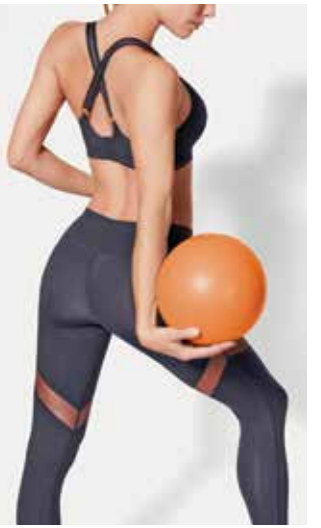

La marque spécialiste des poitrines généreuses se lance dans le segment activewear avec une mini collection. Nommée In-pulse, la gamme comprend un soutien-gorge sans couture qui réduit particulièrement les rebonds et maintient la poitrine, le tout dans des matières respirantes. Vendu à 100 €, il va du bonnet C au H et se décline en gris foncé et rose pastel. Pour accompagner ce premier modèle, un shorty et un legging coordonnés.
+ d'info www.empreinte.eu

L'objet malin - Stylbrow la pince 2 en 1

D'un côté la pince avec mors en biseau pour s'épiler, de l'autre la brosse intégrée, car on le sait on n'épile jamais un sourcil avant de l'avoir brossé ! Atelier du Sourcils, 24 €. **www.atelierdusourcil.com**

PHOTO DR

Eric Bompard
dévoile une capsule qui a du chien !

Le spécialiste du cachemire pense à nos compagnons chéris à 4 pattes avec une collection de 6 modèles de pulls déclinés en 2 tailles : motif tartan, mix alpaga et cachemire, patchwork multicolore, jacquard... exactement les mêmes modèles dans les collections femme et homme automne-hiver 2019/2020. Il faudra quand même débourser entre 95 € et 175 € !
+ d'info www.eric-bompard.com

L'objet câlin
La brosse massante de Léonor Greyl

Cette brosse de Massage spécial shampooing s'utilise pour nettoyer et masser le cuir chevelu, en favorisant l'émulsion du shampooing. Elle élimine pellicules et résidus, stimule la microcirculation, permet d'assainir, relaxer et assouplir le cuir chevelu. Un allié de choc pour 24 €.

Beauté zéro déchet
Les gants démaquillants lavables

Pour se faire belle conscience, A La Claire Fontaine, a imaginé des gants démaquillants lavables en fibres d'eucalyptus biface, parfaits pour un démaquillage efficace et tout en douceur. Vendu par 4 dans un baluchon de tissu de récupération, plié selon la technique japonaise du Furoshiki 19,90 €.

+ d'info alaclairefontaine-cosmetiques.gr

PHOTO DR

Kids

Alexandre de Paris lance des ateliers de coiffage parent-enfant (75)

« Aïe, maman ça tire... ça fait mal ! » Pour ne plus frôler le drame capillaire familial et passer un bon moment avec ses enfants, Alexandre de Paris propose des ateliers « maman/papa-enfant » à partir de 6 ans pour apprendre à réaliser des attaches et tresses pour tous les jours, fêtes d'écoles, cérémonies... Inda, experte et formatrice, accueille les duos pour leur montrer les bons gestes, réaliser des queues de cheval sans douleur, créer des jolis chignons, tresses et torsades. Deux cessions au choix une fois par mois : le mercredi de 9 h 30 à 12 h 30 ou de 14 h 00 à 17 h 00 sur inscription uniquement. Coût 150 €.
Où ? 4 ter, avenue Hoche - 75008 Paris. Inscription au 01 55 35 03 55.

Adresse

Dover Street Parfums Market, le nouveau temple de la beauté (75)

Après Londres, fondé il y a 15 ans par les fondateurs de Comme des Garçons, puis Tokyo, New York, Los Angeles, Pékin, Singapour, Dover Street Market s'installe enfin à Paris. Ici, rien à voir avec les parfumeries habituelles aux logos tapageurs, tout est clean, épuré, sans fioriture. Vous trouverez ici une sélection pointue de parfums et cosmétiques de marques de luxe et de jeunes labels venant des quatre coins du monde, jusqu'ici introuvables en France. à découvrir, le skincare high tech coréen Tamburins, la cosméto anglaise de Dr Bonner's, les sérums suisses Pure, ou encore les soins pour cheveux de pro de David Mallet, Oribe ou Manic Panic. Côté parfums, une jolie palette de senteurs venant d'Allemagne, Suisse, Italie, sans oublier toutes les collections des parfums Comme des Garçons.
Où ? 11 bis, rue Elzévir - Paris 75003

PHOTO DR

Balouzat Opticiens
Cadeaux en VUE

Les opticiens dénicheurs de tendance reviennent du salon Silmo, le Mondial de l'Optique, avec le coffret « anniversaire » de la Maison Lafont qui fêtes ses 40 ans de créations. Une collection optique/solaire ultra désirable, en édition limitée et numérowtée qui met à l'honneur la couleur, du pois, des rayures et du panthère qui vont marquer la tendance 2020.

Jolie forme iconique un rien rétro.

Retour aux 80's avec ce rectangle à la forme structurée.

Version « chat » Lafont, une icône.

Version graphique plus couture que jamais.

Les versions optiques sont à 225 € et 179 € pour les solaires.

+ d'info www.balouzatopticiens.fr

CRÉDIT PHOTOS DR

MATIN

MANTEAU TEDDY-NOUNOURS
Primark, 40 €

CHAUSSURE « COURT MULE » en daim d'agneau, doublure en peau de mouton et talon en bois, UGG, 399 €.

CRÈME ROSE LUMIÈRE pour réveiller, chaque matin, l'éclat rosé originel, Clarins, 101 €.

MONTRE CONNECTÉE MULTI-FONCTIONS GPS, musique, météo, santé, Puma, 279 €.

MIDI

HUILE À LÈVRES Sheer Kiss, Elizabeth Arden, 24,90 €

JUPE « JOHNNY » MIDI plissée à carreaux, Maje, 225 €.

MINI-SAC ET SA CEINTURE « Numéro Six » Polène, 230 €.

BOTTINE en cuir Monogram, Burberry, 680 €.

MINUIT

BLOUSE en mousseline plissée beige poudré, H&M, 59,99 €.

BAGUE OR ROSE 18 carats et nacre, Ginette NY, 665 €.

MASCARA pour sourcils, Charlotte Tilbury chez Sephora, 22,73 €.

CHAUSSURE À TALON en vinyle transparent avec résille, Zara, 49,95 €.

PHOTO OR

Les Souliers de Jyjy au pied du sapin

Décembre, c'est le mois de toutes les envies, de faire des cadeaux et de s'offrir les chaussures et accessoires les plus convoités du moment… Poussez donc la porte des Souliers de Jyjy, vous ne serez pas déçue…

BOTTINE en caoutchouc véritable avec un joli nœud en velours bordeaux. Maison Méduse, 79 €.

ESCARPIN motif zèbre en daim noir et cuir champagne, rehaussé d'un petit plateau. Lodi, 179 €.

DERBY HOMME en daim écureuil. Pehna, 179 €.

SAC en cuir rouge rehaussé d'un carré de soie façon Hermès. Frédéric 99 €.

BOTTINE en cuir gris métal, Lodi, 199 €.

BALLERINE d'intérieure en laine vierge rehaussée d'une boule de fourrure. Maison Rondinaud, 39 €.

MOCASSIN sur talon et plateau en vernis bordeaux rehaussé de fourrure. Rosewood, 99 €.

Nouveau ! Toutes les fans peuvent commander en direct et se faire livrer.
où ? 5, rue des Casinos - 61140 Bagnoles-de-l'Orne / + d'info 02 33 37 48 20

❷ Épicerie 21
La nouvelle épicerie à manger

❸ Chez les Filles
L'univers des filles stylées

❶ Odrè En'Ryll
L'Epicurienne de la déco

❹ Maison Madeleine
Concept-store
d'une originalité folle

❺ Monoprix
Esprit chic
pour table magique

❻ Clairière & Canopée
Séjours bien-être
à Fontainebleau

1. Odrè En'Ryll La magie des objets signés Sarah Lavoine, HK Living, Bloomingville, Fatboy, du beau et du design à offrir avec la carte cadeau de la maison - **44, rue de France - 01 64 22 77 73**
2. Épicerie 21 D'un côté Delicatessen, des produits bio du terroir en exclusivité, de l'autre l'épicerie à manger sur place en terrasse ou en « take away » - **21, rue de France - 06 47 19 86 55** 3. Chez les Filles Véritable bulle de tendance prêt-à-porter, accessoires et bijoux à prix ligth - **18, rue des Sablons - 01 60 70 81 32** 4. Maison Madeleine Concept-store chic et décalé, rempli de trésors pour lui, pour elle, pour eux et pour la maison - **7, rue Ferrare - 06 95 36 93 99**
5. Monoprix Touts les ingrédients pour dresser une table de Noël festive - **58, rue Grande - 01 64 22 20 96**
6. Clairière & Canopée Randonnées sublimes, cures détox, accompagnement sur-mesure, ateliers diététiques en pleine nature - **Tél. 06 27 73 70 13/06 51 30 43 67 et www.clairiereetcanopee.com**

PHOTO AKF

❶ Dessange
PARIS
Entre les mains d'une équipe dynamique

❷ Reflets d'Intérieurs
Le Pop-up-Store éphémère
de Cadeaux-Déco

❸ Sylvie Thiriez
Dans de beaux draps

❻ Les Uzelles
Chambres d'hôtes idylliques

❺ Au Nom de la Rose
La Rose sous toutes ses formes

❹ Ai Concept
« Écouter, Voir, Concevoir »

1. Dessange Paris Coloration, balayage, coupes de cheveux, mise en beauté et manucure, tout pour nous sublimer - **158, rue Grande - 01 64 22 19 50.** 2. Reflets d'Intérieurs Pièces à saisir et à offrir pour un Noël de rêve - **135, rue Grande - 01 60 72 73 55** 3. Sylvie Thiriez Parures de lit, serviettes de toilette, nappes et sets de table, tout est cocooning - **75, rue Grande - 09 83 89 06 45 - www.lamaisondediane.com** 4. Ai Concept Créateur de cuisines à vivre - **15, rue de France - 01 60 72 18 98 - www.aiconcept.net** 5. Au Nom de la Rose Une vingtaine de variété, des bougies, des parfums d'intérieur et même des gourmandises à la rose ! **14, rue Grande - 01 60 74 02 44** 6. Les Uzelles Petit paradis pour y loger les week-ends ses proches et ses amis quand on a pas de place - **15, rue Georges Clémenceau, Chartrettes - 06 82 17 38 42**

PHOTO AKF

❷ Atelier 7
Coiffure - Création & Relooking

❸ L'Institut
Pour nous rendre plus belle, plus longtemps

❶ Petra Lafay
La référence du maquillage permanent

❹ Le marché Saint-Louis
Le plus couru de la région

❺ Goursat
La cave des merveilles fromagères

❻ Lezuiles
Paradis des huiles alimentaires

1. Petra Lafay Des mains expertes et un doigté incomparable pour embellir sans transformer - **13, rue de France - 06 22 93 14 78 - www.petralafay.com** **2. Atelier 7** À la pointe des dernières tendances et techniques de coiffures avec la Biosthetique, le top des produits capillaires - **5bis, rue Ferrare - 01 64 22 10 10 - www.coiffeur-atelier7-fontainebleau.fr** **3. L'Institut** Toujours à l'affut du meilleur de la technologie pour nous rendre la peau plus belle et la silhouette plus élancée - **28, rue de France - 01 64 22 87 53**
4. Le marché Saint-Louis Produits variés, qualitatifs et d'exception pour gourmands exigeants - **Les mardis, vendredis et dimanches - Place du Marché** **5. Goursat** L'excellence d'illustres fromages fermiers pour un plateau gourmand - **92, rue Grande - 01 64 22 21 64** **6. Lezuiles** Le Top des huiles extra vierges de petits producteurs de toute la France et d'ailleurs, jusqu'aux soins cosmétiques - **10, rue des Sablons - 09 51 76 88 70.**

PHOTO AKF

Chez Balouzat, nos opticiens, stylistes du regard, vous accompagnent durant **la période des fêtes** dans votre sélection de modèles de lunettes tendances et d'autres idées cadeaux à mettre **au pied du sapin pour vous et vos proches.**

TOUTES LES ÉQUIPES BALOUZAT VOUS SOUHAITENT UN JOYEUX NOËL.

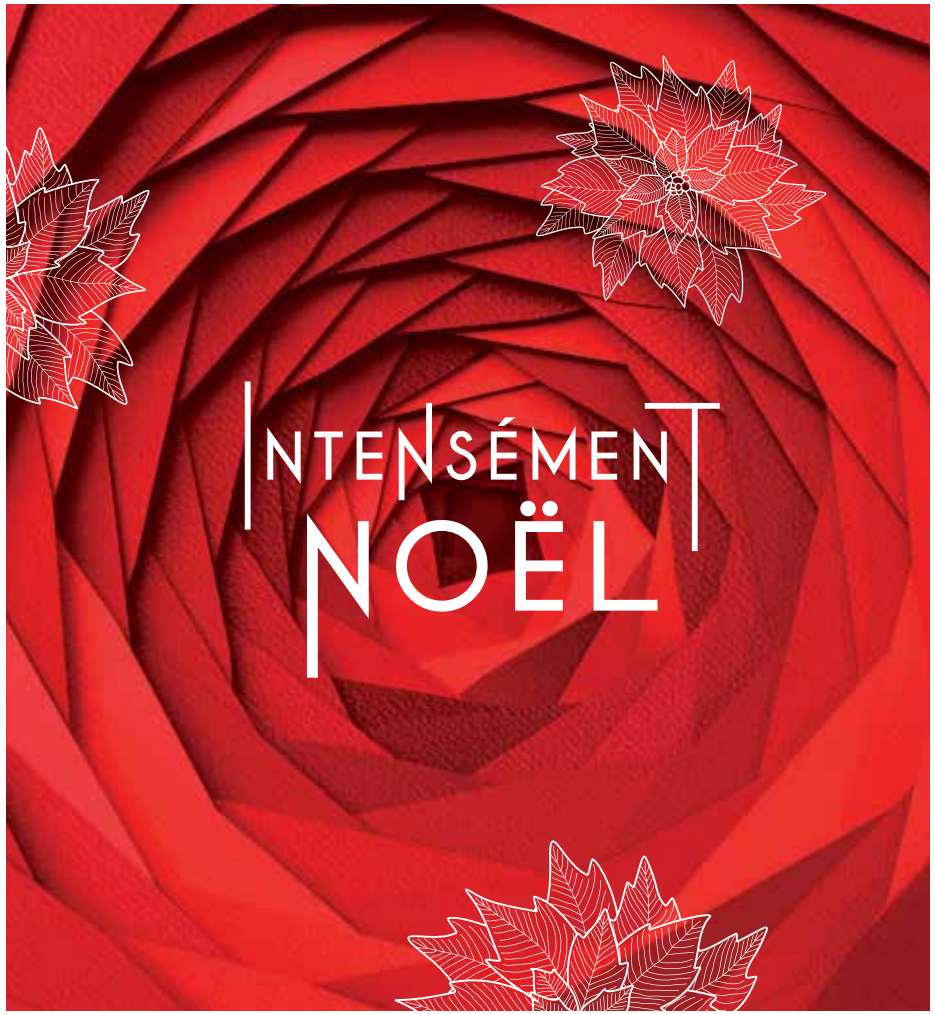

100% SIRET 530 661 511 000 10 - 03 88 410 650

Retrouvez tous nos magasins sur **balouzatopticiens.fr**

BALOUZAT Opticiens | AU PLUS PRÈS DE VOUS DEPUIS 50 ANS

❶ Vincent Berthet
Massage Ressourçant

❷ L'Atelier de Lola
Pour cheveux sublimes

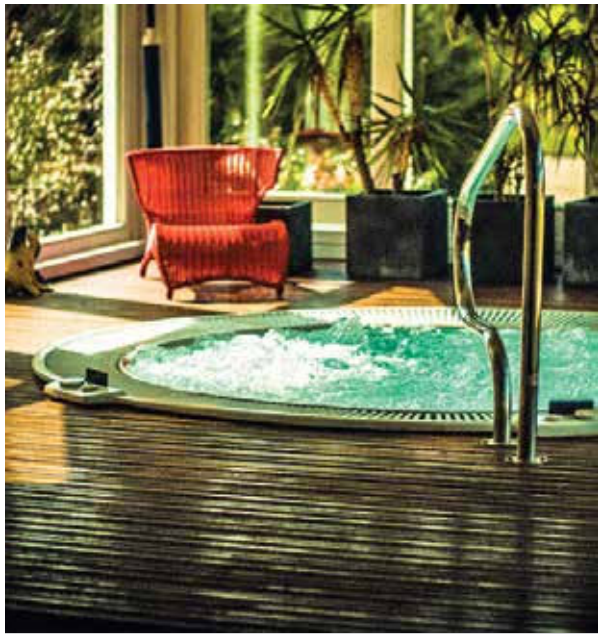

❻ Ô de Sermaize
Spa de rêve pour prendre soin de soi

❸ Agence Seine Immo
Sweet Home de qualité

❹ O'Martin
Pour se mettre en appétit

❺ Mod'ly
Adresse mode à ID cadeaux pour tous

1. Vincent Berthet Vivifiant, ressourçant, énergétique grâce au massage des Méridiens - **60, rue Carnot - 06 52 60 15 89** **2. L'Atelier de Lola** Du shampooing à la coupe, du soin à la la couleur, du brushing jusqu'aux produits La Biosthetique, tout est bluffant - **6ter, avenue Gallieni - 01 64 09 84 08** **3. Agence Seine Immo** L'anti-stress en matière de vente et d'achat immobilier - **6ter, avenue Gallieni - 01 60 69 60 69 - www.agenceseineimmo.fr** **4. O'Martin** Atmosphère joyeuse et intimiste, bons petits plats bistronomiques - **79, avenue Gallieni - 01 64 87 12 65 - www.omartin-restaurant.fr** **5. Mod'ly** Des pulls et des écharpes qui donnent bonne mine, des arrivages mode femme/homme toute les semaines - **Galerie Marchande Carrefour Market - Chartrettes - 01 60 69 69 15** **6. Ô de Sermaize** Oasis de bien-être, panoplie de soins et massages du monde, escale hammam ou sauna, piscine et jacuzzi pour renouer avec la plénitude - **10, rue de l'Île Saint-Pierre - 01 60 66 50 38 - www.odesermaize.fr**

PHOTO AKF

Authentique marché de campagne avec des maraîchers qui ont le sens du vrai et du bon produit pour se régaler de l'entrée au dessert.

❶ Les Délices d'Isa
Apéro Party méditerranéen

❷ Sébastien & Patricia
Duo de choc pour le meilleur du Bio

❺ Chez Claire et Laurent
La crème de la crème des fromages

❹ La Tournée du Boucher
À la vie à la viande

❸ Paco
Le Top de la fraîcheur marine

Les dimanches et les jeudis - Place de la Gare

1. Les Délices d'Isa Olives, pesto, tartinades, légumes et fruits confits aux couleurs du soleil. **2. Sébastien & Patricia** Grand choix de fruits et légumes bio souvent en lien avec la production locale. **3. Paco** Coquillages & crustacés, huîtres pulpeuses, oursins, poissons d'exception en direct à son étal. **4. La Tournée du Boucher** Foie gras de canard, royales volailles, boudin blanc ou noir et farce « maison », le tout d'une rare qualité. **5. Chez Claire et Laurent** Crémeux, fondants ou fermes, que des fromages d'exception à la française et plus encore.

PHOTO AKF

Christmas **gourmand** avec… Merci Chef !

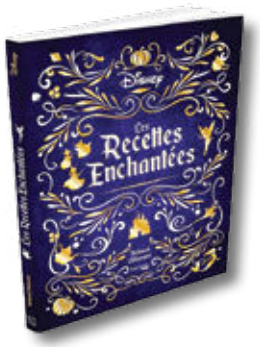

Grands chefs, médecin nutritionniste, passionnés de gastronomie dévoilent leurs recettes dans de superbes livres, à (s') offrir.

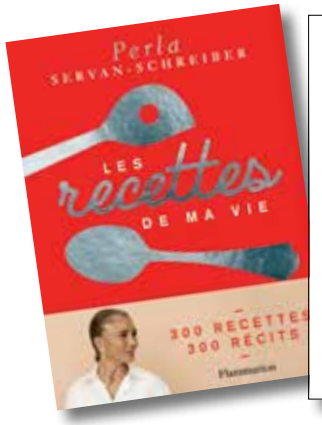

LE + DIÉTÉTIQUE > **DESSERTS LÉGERS, LÉGERS, JEAN-MICHEL COHEN** Le docteur Jean-Michel Cohen propose 102 recettes saines et gourmandes de desserts pour toutes les occasions... Délices de fruits, tiramisu, galette des Rois, baba au rhum...de quoi se faire plaisir sans culpabiliser ! **Ed. Flammarion, 14,90 €**. LE + AMICAL > **LES COPAINS D'ABORD, PIERRE GAGNAIRE** Chef 3 étoiles, Pierre Gagnaire propose 80 recettes simples, rapides, conviviales, de l'apéro au dessert, adaptées aux grandes tablées pour une cuisine de partage entre amis. Des plats inimitables avec cette pointe de fantaisie propre au grand chef. **Ed. Solar, 30 €**. LE + CONVIVIAL > **UN PLAT POUR TOUS, DAVIS RATHGEBER** Envie de partager un bon plat en famille ou entre amis ? David Rathgeber, chef du restaurant l'Assiette et globe-trotter, vous livre le meilleur de ses recettes, salées et sucrées, de France et d'ailleurs, pour vous permettre de concocter un bon dîner. **Ducasse Edition, 25,90 €**. LE + RÊVEUR > **DISNEY LES RECETTES ENCHANTÉES, THIBAULT VILLANOVA** Ce sont 40 recettes inspirées par les plus grands chefs-d'œuvre de l'animation Disney et Pixar : Tarte aux prunes de Grincheux, Ragoût de Petit Jean, Gombo de Tiana, Ratatouille de Remy, Cookies de Jack-Jack... En feuilletant ce grimoire, on plonge dans le monde féerique de Disney. **Hachette Cuisine, 24,95 €**. LE + INTIMISTE > **LES RECETTES DE MA VIE, PERLA SERVAN-SCHREIBER** Bien plus qu'un livre de cuisine, c'est une bibliothèque culinaire personnelle qui nous livre son carnet de recettes de famille, de vie, de ses voyages et de ses rencontres animées par la joie et le plaisir. **Ed. Flammarion, 24,90 €**. LE + VÉGÉTAL > **CUISINER LA TERRE, GAËL ORIEUX** Bible consacrée aux fruits et légumes, et aromates en 110 produits et 80 recettes où le végétal est à l'honneur au fil des saisons. **Ed. de la Martinière, 45 €**.

PHOTO DR

blog notes **jardiner** avec

L'esprit de Noël by Truffaut

Arbre lumineux

À LED, H. 75 ou 100 cm, de 39,95 à 59,95 €.

Couronne

Alaska artificielle, 9,50 €.

Camionnette

En verre, 5,50 €.

Poinsettia

Tissu clip, 4,66 €.

Casse noisette

Existe en 3 modèles différents, 29,95 €.

Cloche

Antique pour poignée de porte, 13,90 €.

Tout est bon pour transformer son intérieur en un joli cocon en 6 ID

PHOTOS DR/PATRICE LARIVEN - LES MODÈLES SONT TOUS PRÉSENTÉS DANS LES MAGASINS TRUFFAUT. **+ d'info www.truffaut.com**

Expos, concerts, nouveaux lieux...
Tous les évènements d'Ile de France.
Alors pour ne manquer aucun numéro...

Abonnez-vous à VOISINS VOISINES

OUI, je désire m'abonner à VoisinsVoisines au prix de 17 €*

Nom : Prénom :

Adresse :

Code Postal : Ville :

J'envoie mon chèque à l'ordre de :

Voisins Voisines, 18 rue des Mariniers, BP 36, 77590 Bois-le-Roi

* 1 an = 4 numéros = 17 €.

JOUEZ AU SU DOKU AVEC LES ALMANIAKS

COMMENT JOUER ? En partant des chiffres déjà inscrits, remplissez la grille de manière que chaque ligne, chaque colonne et chaque carré de 3X3 contiennent 1 seule fois tous les chiffres de 1 à 9. **VOUS CALEZ ?** Retrouvez les astuces de résolution de la grille sur **www.editions365.com** à la rubrique corrections Sudoku (grille du mardi 17 décembre 2019 niveau moyen).

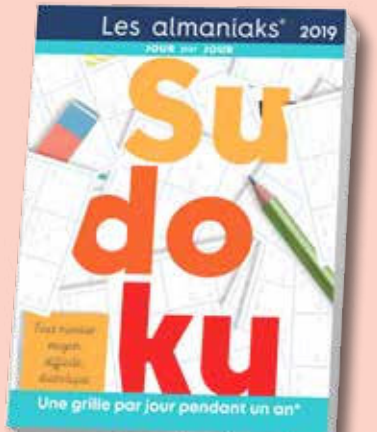

les Almaniaks®

	2	9		4		5		
7			1			4		
				2	7			
		4	2			9		
	3		4	1	9		5	
		8			3	6		
			6	8				
		1			2			8
		7		5		2	9	

Le Kiosque Théâtre + Culture Kiosque

DISTRIBUTEUR OFFICIEL DE LOISIRS

Le Kiosque Théâtre évolue !

CROISIÈRE SUR LA SEINE
PARIS MUSEUM PASS
CABARETS
TOURISME
TICKETS BUS TOURISTIQUE

PLACES DE THÉÂTRE À MOITIÉ PRIX*

+ 3,5€ de commission par place. Places vendues pour le jour même uniquement.

Où nous trouver ?

PLACE DE LA MADELEINE, PARIS 8E
PARVIS DE LA GARE MONTPARNASSE, PARIS 15E
PLACE DES TERNES, PARIS 17E

Horaires d'ouverture (jours fériés inclus) : du mardi au samedi, de 12h30 à 19h30
Horaires spéciaux les dimanches. Visitez notre site web pour plus d'informations.

RÉSEAUX SOCIAUX : LE KIOSQUE THÉÂTRE

WWW.KIOSQUECULTURE.COM

400 ANS
2019 • Colbert

LES COLBERT

MINISTRES ET COLLECTIONNEURS

OBJETS D'ART
D'UNE FAMILLE INFLUENTE

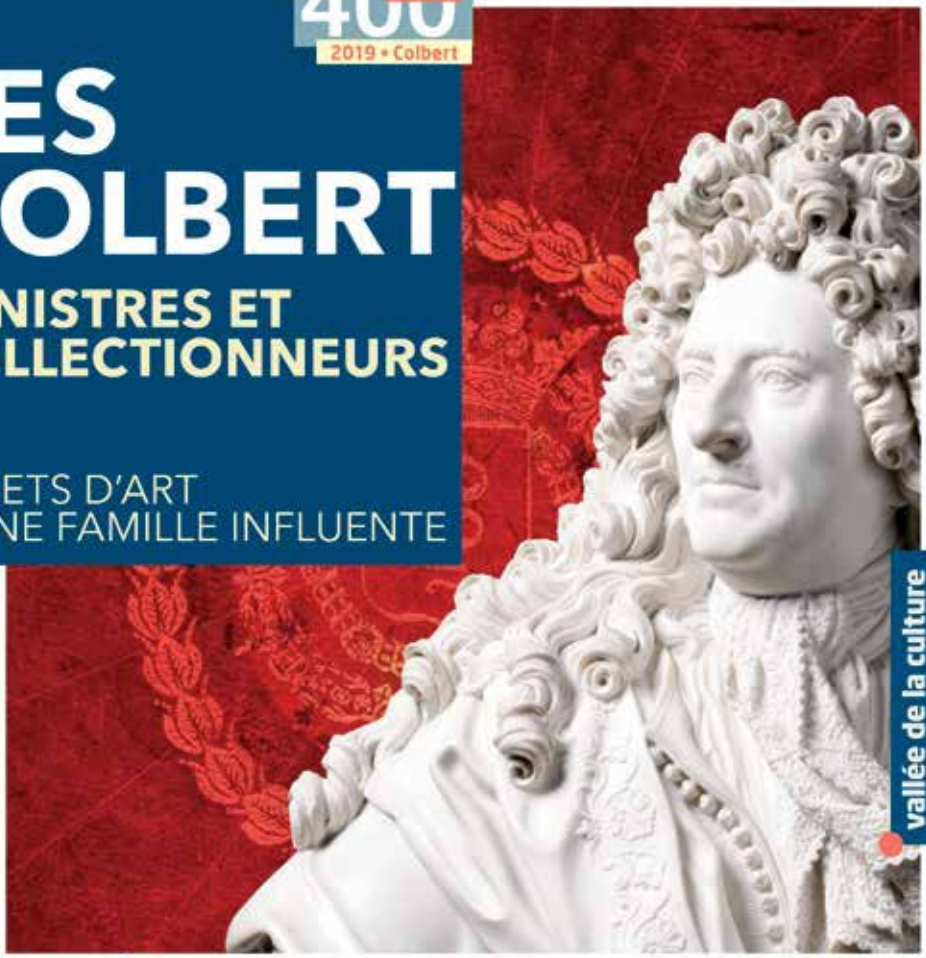

EXPOSITION

vallée de la culture

13 DÉC. 2019
12 AVR. 2020

Musée du Domaine départemental de Sceaux

hauts-de-seine
LE DÉPARTEMENT

#ValléeCulture

LOUVRE | BnF Bibliothèque nationale de France | CHÂTEAU DE VERSAILLES

01 41 87 29 71
domaine-de-sceaux.hauts-de-seine.fr